

ちやぐ

水だより

滝沢市上下水道広報誌

Vol.23

2025年 冬号

発行 2025.12.1



みなさんの暮らしを支える 滝沢市上下水道部のお仕事紹介

もくじ

2P～3P 滝沢市上下水道部のお仕事紹介

4P みずいろひろば

別冊保存版

○冬場は水道管凍結防止対策を!

○滝沢市指定給水装置工事事業者一覧表

○年末年始・土日祝日の凍結解凍指定給水装置工事事業者当番表



事について紹介します！

施設課（水道）

水道管の維持、管理を行っています。

●お仕事内容

老朽化した水道管の更新工事や施工管理、災害対策としての耐震化工事を行っています。

水道管の破損や漏水が発生した際には、迅速に現場へ向かい、原因調査・修繕作業を実施。市民生活への影響を最小限に抑えるよう努めています。

●職員のコメント

水道は、日々の生活に欠かせないライフラインです。地域の皆さまが安心して水を使えるよう、技術と誠意をもって業務に取り組んでいます。見えないところで支える仕事ですが、その一滴一滴に責任と誇りを持っています。



水道管更新工事の現場確認の様子

施設課（下水道）

汚水を適切に処理するための管理を行い、生活環境を保全しています。

●お仕事内容

家庭で使用した水（汚水）が流れる排水設備（宅内の排水管や汚水マス）が正しく設置されているかをチェックしています。

検査はライトと鏡を使用し、詰まりの原因となる排水管の歪みや段差が無いか確認しています。

施工業者さんの確かな技術で完成された排水設備を施設課職員の厳しい目で確認することで、皆さんの快適な暮らしを守っています。

●職員のコメント

私たちが維持・管理するものは普段目につきにくい場所にありますがとても重要な役割を担っています。これからも地中から皆さまの生活環境を守っていきます！



排水設備検査の様子

今後とも滝沢市上下水道事業にご理解とご協力よろしくお願いします！



サワー

令和7年12月1日

水だより

滝沢市上下水道部のお仕

滝沢浄水場

水源のパトロールや水質検査を行い、安全でおいしい水道水をお届けしています。



残留塩素測定検査の様子

●お仕事内容

浄水場で作っている水道水が安全なのか、水道水としての基準を十分に満たしているのかを検査しています。

水道水に含まれている消毒用塩素の濃度を試薬によって着色し、着色具合により安全性を確認します。

浄水場では機械で24時間塩素の濃度を確認していますが、併せて目視での確認を行うことにより、よりおいしく、より安全な水を作ることができます。

●職員のコメント

安全でおいしい水を作ることに全力で取り組み、皆さんに安心してご利用いただけることが大きな目標であり、やりがいです。

経営課

暮らしに欠かせない上下水道事業を、安心・安全に運営するための計画づくりや、上下水道料金の管理を行っています。



水道料金と下水道使用料の収納を行っている様子

●お仕事内容

水道料金と下水道使用料の収納を行っています。また、上下水道部の人事や勤務に関する事など働く環境づくりを支える業務や、わかりやすく情報を発信する広報活動のとりまとめも行っています。

●職員のコメント

水道料金・下水道使用料は、施設の維持管理・事業運営などに使われています。いただいた料金や使用料を適切に管理し、効率的に活用されるよう日々努めています。これからも、安心して水道・下水道を使っていただけるよう、裏方としてしっかり支えてまいります。



タッキー

上下水道部のお仕事は、水道水をつくったり、水道水を届ける水道管や汚水を流す排水管の管理をしたり料金の収納をしたりたくさんあるんだね!



冬場は水道管凍結防止対策を!

冬は水道管の凍結などのトラブルが多くなる季節です。

一般に、気温が氷点下4℃以下になると水道管が凍結し破裂する恐れがあります。

水道管が凍結・破裂すると、漏水による予期せぬ出費や、必要な時に水が使用できなくなり日常生活に影響が出ます。

水道管の凍結を防ぐため、各ご家庭でも水抜きなどの対策をしましょう。

凍結して水がでないときは

自分で解凍を試みる場合

①凍結している箇所の水道管や蛇口にタオルやふきんなどの布を巻きつけます。

②蛇口を開きます。

③ぬるま湯を、巻きつけたタオルやふきんなどに染み込ませるようにかけてゆっくり溶かします。くれぐれも**水道管に直接熱湯をかけない**ようにしてください。変形してしまったり割れてしまったりする場合がありますので絶対にやめましょう。

なお、水道管の中の氷が溶けて水が出るようになるまで、何度かぬるま湯をかけ続ける必要があります。



専門業者に解凍を依頼する場合

滝沢市指定給水装置工事業者に依頼すると、解凍作業終了後に水道管の破裂など凍結による漏水トラブルの確認をしてもらうことができます。作業にかかる時間や料金は、凍結箇所や事業者によって異なります。

お住まいに近い事業者や土日祝に対応可能な事業者も確認しておきましょう。

水道管の破裂や漏水が発生したときは

自分が所有している建物は

滝沢市指定給水装置工事業者に連絡し、修理を行ってください。

アパートや賃貸の場合

早急に管理会社や貸主(大家さん)に連絡し、指示を受けてください。

損害などは、家財保険が適用される場合もありますので、加入している保険会社の窓口で確認してください。

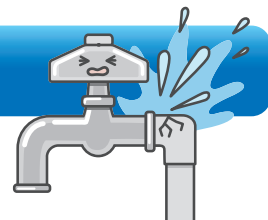

漏水かな?と思ったら～漏水の確認方法～

設置年度によってメーターは異なりますが、下の写真のA、Bのような2種類の液晶メーターを設置しています。それぞれのメーターにおいて漏水の有無を確認するポイントは次のとおりです。

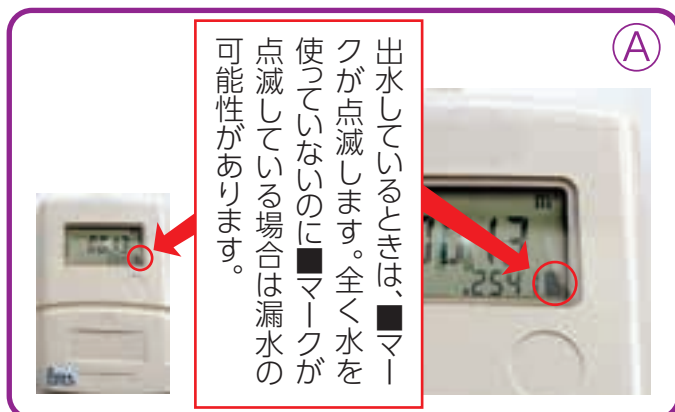
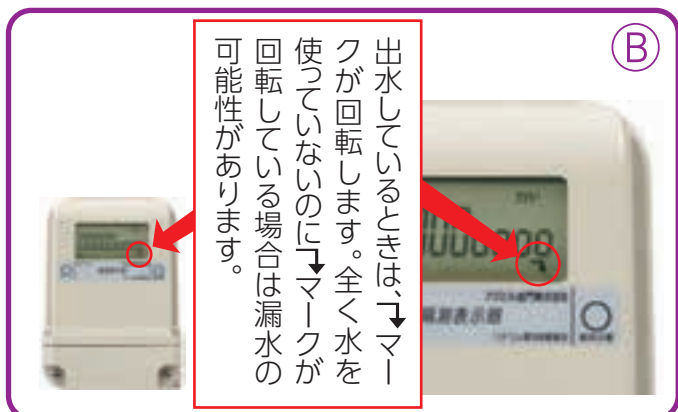

滝沢市指定給水装置工事事業者一覧表

R7.11.10 現在

建物の新築・改築・解体に伴って水道を新設・改造・撤去する場合や、漏水修理のご依頼等は
こちらまでお電話ください。なお、指定店でなければ給水装置の工事を行うことができません。

こんな時に
連絡を!

- ・漏水の確認や修理をお願いしたいとき
- ・水道管が凍結してしまったとき
- ・メーターが破損してしまったとき



R7.11.10 現在

滝沢市内

工事事業者名	電話番号	所在地
斉藤設備	635-7208	滝沢市鶴飼向新田
(有)大幸エンジニアリング	684-3109	滝沢市鶴飼石留
アストモスリテイリング(株)	681-7572	滝沢市鶴飼細谷地
(株)クラショウ	681-6859	滝沢市鶴飼外久保
(株)さくらエンタープライズ	601-5576	滝沢市下鶴飼
(株)畠山設備工業	684-1090	滝沢市室小路
丸片機水工業(株)盛岡営業所	699-1191	滝沢市土沢
(有)アクアメンテナンス	699-1770	滝沢市土沢
(有)菅原建設	684-3443	滝沢市牧野林
栄進産業(株)	681-6181	滝沢市根堀坂
(有)アメニティーサービス	687-1030	滝沢市高屋敷

工事事業者名	電話番号	所在地
(有)熊谷工業	688-2059	滝沢市巣子
(有)横沢機設工業	688-5094	滝沢市巣子
(株)アベ設備工業岩手	601-2861	滝沢市巣子
水道屋(株)	688-2592	滝沢市巣子
(株)アートプランバー	681-7398	滝沢市巣子
エムテック(株)	688-0050	滝沢市葉の木沢山
(有)ヒラタ設備	688-3262	滝沢市葉の木沢山
パイプラインフジサワ	688-0121	滝沢市葉の木沢山
(有)早坂設備工業	688-4462	滝沢市大崎
A.cura	090-3364-6153	滝沢市後

盛岡市北部

工事事業者名	電話番号	所在地
新未来設備(株)	681-9107	盛岡市月が丘二丁目
シーエル工業(株)	641-2684	盛岡市月が丘三丁目
(有)瀬田燃料店	641-2364	盛岡市みたけ三丁目
(株)双葉設備アンドサービス	641-2281	盛岡市みたけ三丁目
ウチノ建設(株)	641-8852	盛岡市みたけ四丁目
(有)清水畑建設	641-8372	盛岡市みたけ四丁目
富士水工業(株)	641-2241	盛岡市みたけ五丁目
三陸土建(株)	646-5861	盛岡市みたけ五丁目
(有)伸栄設備	645-1320	盛岡市厨川二丁目
(株)メイクホーム	646-4952	盛岡市上堂一丁目
(有)浜名設備	641-0251	盛岡市上堂三丁目
J・ウォーター(株)	646-9511	盛岡市上堂三丁目
(株)よつぱテクノ	646-5110	盛岡市上堂三丁目
(株)畑村設備	681-4857	盛岡市上堂三丁目
(株)近藤設備	656-7660	盛岡市上堂三丁目
(株)盛福水道工業	647-3286	盛岡市中堤町
(有)高橋設備工業	682-0077	盛岡市好摩新田
(有)好摩水道工業	682-0173	盛岡市好摩野中
ACサカモト(株)	683-2957	盛岡市川崎

工事事業者名	電話番号	所在地
アイアイ・トータルメンテナンス(有)	654-1229	盛岡市前九年一丁目
(株)クラシアン	645-8711	盛岡市前九年二丁目
(株)ホーム建設	648-3862	盛岡市前九年三丁目
アクア工業(株)	647-2775	盛岡市西青山二丁目
北東北設備(有)	645-3855	盛岡市西青山三丁目
(有)佐々木住設	645-0698	盛岡市青山一丁目
(株)小林水道土木工業所	647-0419	盛岡市北天昌寺町
(有)北斗水道工業所	647-1168	盛岡市天昌寺町
(株)内澤建設	646-4283	盛岡市上厨川野子
(有)外山工務店	662-1633	盛岡市上田宇登坂長根
(株)RS	661-8356	盛岡市上田宇岩脇
(株)テクノジャパンサービス	656-7621	盛岡市黒石野一丁目
(有)ナカテック	664-6233	盛岡市松園一丁目
(株)クレス	661-7221	盛岡市西松園一丁目
(株)小澤設備	601-9720	盛岡市東松園一丁目
(有)新世水機工業	661-5200	盛岡市東松園三丁目
島川設備	090-6220-9520	盛岡市北松園二丁目
(有)エコシステム	663-8663	盛岡市緑ヶ丘四丁目

盛岡市西部

工事事業者名	電話番号	所在地
(株)上の島	658-1100	盛岡市下太田下川原
樋下建設(株)	659-2277	盛岡市下太田下川原
(株)滝沢工業	659-1122	盛岡市上太田田中留

工事事業者名	電話番号	所在地
(有)照井ポンプ	622-0808	盛岡市城西町
(株)山與	653-1221	盛岡市城西町
(株)トライス	604-7511	盛岡市盛岡駅西通二丁目

盛岡市東部

工事業業者名	電話番号	所在地
(有)幸和住設	681-6127	盛岡市山岸四丁目
(株)岩手向陽設備	661-6040	盛岡市山岸六丁目
(有)オザワ工業	661-4850	盛岡市上田字松屋敷
(有)設備技研	618-8542	盛岡市つつじが丘
(有)北山水道工業所	661-1511	盛岡市三ツ割三丁目
(有)長沢燃料店	652-1717	盛岡市茶畑二丁目

工事業業者名	電話番号	所在地
(有)設備ポート	654-3208	盛岡市東桜山
(株)山崎組	652-3088	盛岡市加賀野三丁目
(株)シリウス	604-1080	盛岡市東安庭二丁目
菱和設備(株)	654-2602	盛岡市東安庭二丁目
(株)田中組	624-4509	盛岡市住吉町

盛岡市南部

工事業業者名	電話番号	所在地
熊谷設備(株)	638-1080	盛岡市三本柳16地割
(株)都南建設	637-1455	盛岡市三本柳23地割
(有)三星住設	639-6670	盛岡市三本柳4地割
フジケン工設(株)	613-7072	盛岡市三本柳4地割
(有)北陵設備工業	656-1421	盛岡市下鹿妻字西田
盛岡ガス工業(株)	638-6144	盛岡市東見前7地割
東杜技研(株)	637-9601	盛岡市津志田15地割
積水ハウス建設東北(株)	638-1222	盛岡市津志田中央二丁目
(有)サン住設	637-2861	盛岡市津志田中央三丁目
(株)水清建設	601-2956	盛岡市津志田町二丁目

工事業業者名	電話番号	所在地
(株)東北ターボ工業	681-6606	盛岡市羽場13地割
(株)北日本総合設備サービス	681-6005	盛岡市羽場13地割
(株)高設	681-6493	盛岡市湯沢9地割
(有)サイキリフォームサービス	605-6553	盛岡市湯沢南二丁目
藤沢設備	636-3191	盛岡市東仙北二丁目
ソーケテクノ(株)	614-2511	盛岡市下飯岡14地割
旭管工(株)	636-0711	盛岡市南仙北一丁目
岩手日化サービス(株)	696-5611	盛岡市黒川22地割
助TASUKE	681-2192	盛岡市北飯岡三丁目

雫石町

工事業業者名	電話番号	所在地
(有)ワガワ水道工業	692-5521	雫石町上町東
(有)なかまご	692-2369	雫石町上町東
杉村総業	677-8825	雫石町小日谷地

工事業業者名	電話番号	所在地
(株)アクール工業	692-5051	雫石町千刈田
(株)中村建設	691-1100	雫石町下曾根田
(有)丸水工業	692-5456	雫石町名子

矢巾・紫波

工事業業者名	電話番号	所在地
泉金物産(株)	656-9095	矢巾町流通センター南
(株)リフォームサービス岩手	637-2003	矢巾町流通センター南
(有)昆組	697-6058	矢巾町高田
(有)高松工業	698-1770	矢巾町又兵衛新田
(株)トミオカ	672-2303	紫波町桜町字下川原
信幸プロテック(株)	697-7200	矢巾町広宮沢

工事業業者名	電話番号	所在地
(有)佐々国工業	637-4732	矢巾町広宮沢
(株)矢幅エンジニア	613-8188	矢巾町広宮沢
タカヨ建設(株)	697-2245	矢巾町下矢次
くみあい鉄建工業(株)	697-2845	矢巾町下矢次
エスケー未来(株)	613-9369	矢巾町煙山

八幡平市

工事業業者名	電話番号	所在地
(株)工藤設備	0195-76-2483	八幡平市大更
西根水道工業所	0195-76-2741	八幡平市大更
(有)工藤管工	0195-76-2249	八幡平市田頭
(有)佐々長水道	0195-76-2258	八幡平市田頭

工事業業者名	電話番号	所在地
ヒロ工業	0195-75-0630	八幡平市田頭
(株)工藤工務店	0195-74-4338	八幡平市平館
(有)小山田燃料	0195-72-2350	八幡平市荒屋新町
(有)工藤メンテナンス工業	0195-72-5648	八幡平市扇畑

岩手町

工事業業者名	電話番号	所在地
(有)中居建設	0195-62-3814	岩手町沼宮内

その他

工事業業者名	電話番号	所在地
(株)ライフ花北	0197-71-7610	北上市和賀町藤根
内田工事(株)	0197-64-7213	北上市孫屋敷
(有)中神工務店	0197-63-3611	北上市孫屋敷
北桜設備(株)	0197-62-5222	北上市村崎野
(株)岩手ブランパー	0194-72-3350	久慈市山形町日野沢
(株)丸竹興業	0195-23-7751	二戸市米沢字下平
(有)斎藤設備	0193-86-3373	山田町豊間根
アクア設備(株)	0178-72-1500	八戸市沼館
カミムラ設備	0193-73-2347	宮古市和井内

工事業業者名	電話番号	所在地
(株)神道設備	0193-77-4067	宮古市長町
(株)浅田総合設備	0193-65-8182	宮古市上鼻
(有)ジオニック・フロント	0193-89-1600	宮古市田鎖
(株)サンライフ	0197-51-2288	奥州市水沢字田小路
(株)丸政	0197-24-1307	奥州市水沢真城字幅下
ほほえみ水道	0193-65-9588	宮古市崎鍬ヶ崎
(有)木村水道土木	0194-77-5310	洋野町阿子木
(有)アイオー浄化槽	0195-23-9743	二戸市福岡字作ヶ久保

令和7年度 年末年始・土日祝日の凍結解凍指定給水装置工事事業者当番表

(R7.11.10現在)

滝沢市上下水道部は、年末年始と土日祝日の凍結解凍に対応するため、指定工事事業者の協力により、表のとおり当番制をとっています。

お住まいのブロックに該当する当番工事事業者へ直接解凍をご依頼願います。

1ブロック (南部)	
大釜、篠木、大沢、鵜飼、盛岡市土淵の一部	
主な団地	
・滝沢ニュータウン ・サンパーク滝沢 ・上の山団地 ・あさひが丘 ・小岩井ニュータウン	

2ブロック (中部)	
室小路、穴口、土沢、牧野林、湯舟沢 など	
主な団地	
・かつらぎ団地 ・国分ニュータウン ・ゆとりが丘 ・けやきの平団地 ・あすみ野 ・せいほくタウン	

3ブロック (北部)	
巣子、葉の木沢山、野沢、大崎、柳沢 など	
主な団地	
・富士見ニュータウン ・アセットパーク ・岩姫台ニュータウン ・サニータウン	

	日	曜	1ブロック（南部）		2ブロック（中部）		3ブロック（北部）	
令和7年12月	20	土	菱和設備(株) 019-654-2602	(株)水清建設 019-601-2956	(有)佐々木住設 019-645-0698	(有)オザワ工業 019-661-4850	(有)好摩水道工業 019-682-0173	A.cura 090-3364-6153
	21	日	旭管工(株) 019-636-0711	(有)アメニティーサービス 019-687-1030	(株)ホーム建設 019-648-3862	(株)畠山設備工業 019-684-1090	(株)トミオカ 019-672-2303	(有)瀬田燃料店 019-641-2364
	27	土	(有)ワガワ水道工業 019-692-5521	ソーケテクノ(株) 019-614-2511	(株)山與 019-653-1221	(有)アクアメンテナンス 019-699-1770	(株)メイクホーム 019-646-4952	(株)小澤設備 019-601-9720
	28	日	(株)盛福水道工業 019-647-3286	(株)都南建設 019-637-1455	(有)外山工務店 019-662-1633	(有)北陵設備工業 019-656-1421	富士水工業(株) 019-641-2241	(有)横沢機設工業 019-688-5094
	29	月	(株)上の島 019-658-1100	(株)内澤建設 019-646-4283	(株)さくらエンタープライズ 019-601-5576	(株)クラショウ 019-681-6859	(有)清水畑建設 019-641-8372	北東北設備(有) 019-645-3855
	30	火	(株)アクール工業 019-692-5051	盛岡ガス工業(株) 019-638-6144	(株)ライフ花北 019-613-2630	(株)小林水道土木工業所 019-647-0419	エムテック(株) 019-688-0050	(有)岩手向陽設備 019-661-6040
	31	水	熊谷設備(株) 019-638-1080	シーエル工業(株) 019-641-2684	(株)高設 019-681-6493	(有)設備ポート 019-654-3208	(株)アートプランパー 019-681-7398	(有)ヒラタ設備 019-688-3262
令和8年1月	1	木	解凍当番はありません					
	2	金	(有)丸水工業 019-692-5456	(有)高松工業 019-698-1770	J・ウォーター(株) 019-646-9511	(有)大幸エンジニアリング 019-684-3109	(有)熊谷工業 019-688-2059	栄進産業(株) 019-681-6181
	3	土	(株)中村建設 019-691-1100	藤沢設備 019-636-3191	(株)畑村設備 019-681-4857	(有)佐々木住設 019-645-0698	水道屋(株) 019-688-2592	(株)山崎組 090-4041-4165
	4	日	菱和設備(株) 019-654-2602	(株)水清建設 019-601-2956	(有)オザワ工業 019-661-4850	(株)ホーム建設 019-648-3862	(有)好摩水道工業 019-682-0173	A.cura 090-3364-6153
	10	土	旭管工(株) 019-636-0711	(有)アメニティーサービス 019-687-1030	(株)畠山設備工業 019-684-1090	(有)アクアメンテナンス 019-699-1770	(株)トミオカ 019-672-2303	(有)瀬田燃料店 019-641-2364
	11	日	(有)ワガワ水道工業 019-692-5521	ソーケテクノ(株) 019-614-2511	(有)外山工務店 019-662-1633	(有)北陵設備工業 019-656-1421	(株)メイクホーム 019-646-4952	(株)小澤設備 019-601-9720
	12	月	(株)盛福水道工業 019-647-3286	(株)都南建設 019-637-1455	(株)さくらエンタープライズ 019-601-5576	(株)クラショウ 019-681-6859	富士水工業(株) 019-641-2241	(有)横沢機設工業 019-688-5094
	17	土	(株)上の島 019-658-1100	(株)内澤建設 019-646-4283	(株)山與 019-653-1221	(株)ライフ花北 019-613-2630	(有)清水畑建設 019-641-8372	北東北設備(有) 019-645-3855
	18	日	(株)アクール工業 019-692-5051	盛岡ガス工業(株) 019-638-6144	(株)小林水道土木工業所 019-647-0419	(株)高設 019-681-6493	エムテック(株) 019-688-0050	(有)岩手向陽設備 019-661-6040
	24	土	熊谷設備(株) 019-638-1080	シーエル工業(株) 019-641-2684	(有)設備ポート 019-654-3208	J・ウォーター(株) 019-646-9511	(株)アートプランパー 019-681-7398	(有)ヒラタ設備 019-688-3262
令和8年2月	25	日	(有)丸水工業 019-692-5456	(有)高松工業 019-698-1770	(有)大幸エンジニアリング 019-684-3109	(株)畑村設備 019-681-4857	(有)熊谷工業 019-688-2059	栄進産業(株) 019-681-6181
	31	土	(株)中村建設 019-691-1100	藤沢設備 019-636-3191	(有)佐々木住設 019-645-0698	(有)オザワ工業 019-661-4850	水道屋(株) 019-688-2592	(株)山崎組 090-4041-4165
	1	日	菱和設備(株) 019-654-2602	(株)水清建設 019-601-2956	(株)ホーム建設 019-648-3862	(株)畠山設備工業 019-684-1090	(有)好摩水道工業 019-682-0173	A.cura 090-3364-6153
	7	土	旭管工(株) 019-636-0711	(有)アメニティーサービス 019-687-1030	(株)山與 019-653-1221	(有)アクアメンテナンス 019-699-1770	(株)トミオカ 019-672-2303	(有)瀬田燃料店 019-641-2364
	8	日	(有)ワガワ水道工業 019-692-5521	ソーケテクノ(株) 019-614-2511	(有)外山工務店 019-662-1633	(有)北陵設備工業 019-656-1421	(株)メイクホーム 019-646-4952	(株)小澤設備 019-601-9720

手動式の水抜栓

- ①水抜栓を全閉にする。
- ②蛇口を全開にする。
- ③水が抜けたことを確認したら蛇口を閉める。

※①と②が逆の手順でも水抜きできますが、節水等の観点からこの手順を推奨しています。

※水抜栓は全開または全閉でお使いください。中途半端な開閉状態で漏水してしまいます。

上記の手順はあくまで一例です。設備によっては操作方法が異なる場合もありますので、ご不明な点は住宅管理会社や水道工事店にお問合せください。

電動式の水抜栓

- ①操作パネルの電源を入れる。
- ②水抜ボタンを押す。
- ③蛇口を全開にする。
- ④水が抜けたことを確認したら蛇口を閉める。
- ⑤操作パネルの電源を切る。

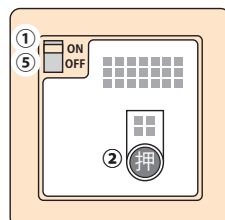

電動式水抜栓操作パネルイメージ

気温が氷点下4℃まで下がる
と、水道管の凍結の恐れがありま
す。凍結防止のため水抜きの手
確認しておきましょう。
※水道の使用中止の場合にも願
いしています。

要チェック！
水抜きの手順



令和7年12月1日

水だより

4 コママンガ

あなたへ教たい♡



料金のお支払い方法について

水道料金及び下水道使用料のお支払い方法は、「口座振替」・「納入通知書」・「スマートフォン決済アプリ」の3種類あります。利用できるスマートフォン決済アプリは以下のとおりです。

・PayPay請求書払い・au PAY・d払い・PayB・支払秘書
・J-Coin請求書払い・FamiPay請求書支払い。

利用方法の詳細は市HPをご覧ください。



滝祭 2025 に出展しました



8月30日(土)から31日(日)にビッグルーフ滝沢で開催された滝祭2025に出展し、下水道の働きを支える微生物の観察や地下水源に関わるパネル展示、水の計量チャレンジを実施しました。

850名を超える方々に足を運んでいただき、上下水道事業について理解を深めていただきました。



下水道の日「パネル展」を開催しました

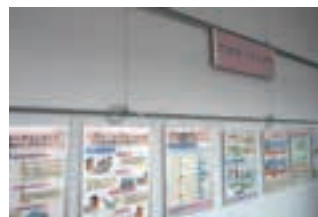

9月10日の下水道の日に合わせてビッグルーフギャラリーでパネル展を開催しました。また、下水道に関わるクイズを出題し、クイズに答えていただいた方にマンホールコースターなどの景品をお渡し

しました。下水道の日の詳細や下水道の役割について市HPに掲載しております。ぜひご覧ください。

クイズ!
「答えるべえ〜!」

正解した方の中から抽選で10名様に、水道給水開始50周年記念ラベルペットボトル水(350ml)を6本プレゼント!!

Q. 水道管が凍ってしまったときの最も正しい対応はどれでしょう。

- ① 水道管に直接熱湯をかける ② 滝沢市指定給水工事事業者に連絡する ③ 放置する

【応募方法】はがき・メールに「住所・氏名・性別・年齢・電話番号・クイズの答え・感想」を記入して応募してください。

【締 切】令和8年1月31日(当日消印有効)

【送付先】〒020-0692 滝沢市中鶴岡55番地 滝沢市上下水道部 経営課 行

【メールアドレス】ryoukin@city.takizawa.iwate.jp

※ホームページのお問合せフォームからの応募はできませんのでご注意ください。

※当選者の発表は発送をもってかえさせていただきます。なお、皆さまから寄せられた感想は次回の広報で紹介させていただく場合がございます。

編集
後記

今回は滝沢市上下水道部のお仕事にスポットを当て、仕事内容や職員の声について紹介させていただきました。安全な水が届き、汚水が適切に処理される、当たり前のことかもしれませんがその背景に多くの職員が関わっていることを改めて感じました。私も上下水道部の一員として、わかりやすい情報発信ができるよう頑張りたいと思います。(広報担当)