

令和5年度滝沢市国民健康保険特別会計・歳入決算内訳書

【資料1】

歳入予算科目		当初予算 (千円)	6月補正 (千円)	9月補正 (千円)	11月補正 (千円)	3月補正 (千円)	最終予算額 (千円)	調定額 (円)	決算額 (円)	予算決算比較 (円)	収入率	前年度決算額 (円)	前年度決算比較 (円)	前年度 決算伸率
1 款	国民健康保険税	803,596	0	0	0	2,800	806,396	942,362,989	829,119,409	22,723,409	88.0%	851,662,747	△ 22,543,338	△ 2.6%
	1 項 国民健康保険税	803,596	0	0	0	2,800	806,396	942,362,989	829,119,409	22,723,409	88.0%	851,662,747	△ 22,543,338	△ 2.6%
	1 目 一般被保険者国民健康保険税	803,590	0	0	0	2,800	806,390	942,271,811	829,119,409	22,729,409	88.0%	851,462,643	△ 22,343,234	△ 2.6%
	1 節 医療給付費分現年課税分	565,511	0	0	0	0	565,511	606,578,806	577,518,241	12,007,241	95.2%	595,974,868	△ 18,456,627	△ 3.1%
	2 節 後期高齢者支援金分現年課税分	155,715	0	0	0	0	155,715	167,514,294	159,336,996	3,621,996	95.1%	163,938,721	△ 4,601,725	△ 2.8%
	3 節 介護納付金分現年課税分	55,164	0	0	0	0	55,164	61,255,800	56,231,659	1,067,659	91.8%	58,618,635	△ 2,386,976	△ 4.1%
	4 節 医療給付費分滞納繰越分	20,000	0	0	0	1,500	21,500	75,390,204	25,062,636	3,562,636	33.2%	23,272,902	1,789,734	7.7%
	5 節 後期高齢者支援金分滞納繰越分	4,800	0	0	0	500	5,300	20,568,230	6,833,747	1,533,747	33.2%	6,334,771	498,976	7.9%
	6 節 介護納付金分滞納繰越分	2,400	0	0	0	800	3,200	10,964,477	4,136,130	936,130	37.7%	3,322,746	813,384	24.5%
	2 目 退職被保険者等国民健康保険税	6	0	0	0	0	6	91,178	0	△ 6,000	0.0%	200,104	△ 200,104	△ 100.0%
	1 節 医療給付費分現年課税分	1	0	0	0	0	1	0	0	△ 1,000	—	0	0	—
	2 節 後期高齢者支援金分現年課税分	1	0	0	0	0	1	0	0	△ 1,000	—	0	0	—
	3 節 介護納付金分現年課税分	1	0	0	0	0	1	0	0	△ 1,000	—	0	0	—
	4 節 医療給付費分滞納繰越分	1	0	0	0	0	1	59,148	0	△ 1,000	0.0%	128,266	△ 128,266	△ 100.0%
	5 節 後期高齢者支援金分滞納繰越分	1	0	0	0	0	1	16,230	0	△ 1,000	0.0%	35,166	△ 35,166	△ 100.0%
	6 節 介護納付金分滞納繰越分	1	0	0	0	0	1	15,800	0	△ 1,000	0.0%	36,672	△ 36,672	△ 100.0%
2 款	使用料及び手数料	301	0	0	0	0	301	1,108,500	482,400	181,400	43.5%	489,100	△ 6,700	△ 1.4%
	1 項 手数料	301	0	0	0	0	301	1,108,500	482,400	181,400	43.5%	489,100	△ 6,700	△ 1.4%
	1 目 総務手数料	1	0	0	0	0	1	300	300	△ 700	100.0%	0	300	—
	1 節 証明手数料	1	0	0	0	0	1	300	300	△ 700	100.0%	0	300	—
	2 目 督促手数料	300	0	0	0	0	300	1,108,200	482,100	182,100	43.5%	489,100	△ 7,000	△ 1.4%
	1 節 督促手数料	300	0	0	0	0	300	1,108,200	482,100	182,100	43.5%	489,100	△ 7,000	△ 1.4%
3 款	国庫支出金	1	0	0	0	221	222	167,000	167,000	△ 55,000	100.0%	128,000	39,000	30.5%
	1 項 国庫補助金	1	0	0	0	221	222	167,000	167,000	△ 55,000	100.0%	128,000	39,000	30.5%
	1 目 災害臨時特例補助金	1	0	0	0	118	119	119,000	119,000	0	100.0%	128,000	△ 9,000	△ 7.0%
	1 節 災害臨時特例補助金	1	0	0	0	118	119	119,000	119,000	0	100.0%	128,000	△ 9,000	△ 7.0%
	2 目 出産育児一時金臨時補助金	0	0	0	0	103	103	48,000	48,000	△ 55,000	100.0%	128,000	△ 80,000	△ 62.5%
	1 節 出産育児一時金臨時補助金	0	0	0	0	103	103	48,000	48,000	△ 55,000	100.0%	128,000	△ 80,000	△ 62.5%
4 款	県支出金	3,650,005	0	△ 359	△ 4,104	△ 124,919	3,520,623	3,464,525,023	3,464,525,023	△ 56,097,977	100.0%	3,467,145,009	△ 2,619,986	△ 0.1%
	1 項 県補助金	3,650,004	0	△ 359	△ 4,104	△ 124,919	3,520,622	3,464,525,023	3,464,525,023	△ 56,096,977	100.0%	3,467,145,009	△ 2,619,986	△ 0.1%
	1 目 保険給付費等交付金	3,650,004	0	△ 359	△ 4,104	△ 124,919	3,520,622	3,464,525,023	3,464,525,023	△ 56,096,977	100.0%	3,467,145,009	△ 2,619,986	△ 0.1%
	1 節 普通交付金	3,576,202	0	0	0	△ 118,992	3,457,210	3,401,844,023	3,401,844,023	△ 55,365,977	100.0%	3,394,525,009	7,319,014	0.2%
	2 節 特別交付金	73,802	0	△ 359	△ 4,104	△ 5,927	63,412	62,681,000	62,681,000	△ 731,000	100.0%	72,620,000	△ 9,939,000	△ 13.7%
	2 項 財政安定化基金交付金	1	0	0	0	0	1	0	0	△ 1,000	—	0	0	—
	1 目 財政安定化基金交付金	1	0	0	0	0	1	0	0	△ 1,000	—	0	0	—
	1 節 財政安定化基金交付金	1	0	0	0	0	1	0	0	△ 1,000	—	0	0	—
5 款	財産収入	1	0	0	0	7	8	15,530	15,530	7,530	100.0%	15,322	208	1.4%
	1 項 財産運用収入	1	0	0	0	7	8	15,530	15,530	7,530	100.0%	15,322	208	1.4%
	1 目 利子及び配当金	1	0	0	0	7	8	15,530	15,530	7,530	100.0%	15,322	208	1.4%
	1 節 利子及び配当金	1	0	0	0	7	8	15,530	15,530	7,530	100.0%	15,322	208	1.4%

令和5年度滝沢市国民健康保険特別会計・歳入決算内訳書

【資料1】

歳入予算科目	当初予算 (千円)	6月補正 (千円)	9月補正 (千円)	11月補正 (千円)	3月補正 (千円)	最終予算額 (千円)	調定額 (円)	決算額 (円)	予算決算比較 (円)	収入率	前年度決算額 (円)	前年度決算比較 (円)	前年度 決算伸率
6 款 繰入金	427,846	6,521	756	△ 2,630	2,718	435,211	435,206,881	435,206,881	△ 4,119	100.0%	437,250,799	△ 2,043,918	△0.5%
1 項 他会計繰入金	398,647	6,521	756	△ 2,630	△ 9,941	393,353	393,348,881	393,348,881	△ 4,119	100.0%	394,426,799	△ 1,077,918	△0.3%
1 目 一般会計繰入金	398,647	6,521	756	△ 2,630	△ 9,941	393,353	393,348,881	393,348,881	△ 4,119	100.0%	394,426,799	△ 1,077,918	△0.3%
1 節 保険基盤安定繰入金(保険料軽減分)	170,274	0	0	0	△ 4,798	165,476	165,475,950	165,475,950	△ 50	100.0%	170,273,290	△ 4,797,340	△2.8%
2 節 保険基盤安定繰入金(保険者支援分)	90,658	0	0	0	△ 1,870	88,788	88,787,314	88,787,314	△ 686	100.0%	90,657,237	△ 1,869,923	△2.1%
3 節 未就学児均等割保険料繰入金	1,655	0	0	0	△ 71	1,584	1,583,026	1,583,026	△ 974	100.0%	1,654,927	△ 71,901	△4.3%
4 節 職員給与費等繰入金	67,253	6,521	756	△ 2,630	△ 914	70,986	70,985,166	70,985,166	△ 834	100.0%	65,372,345	5,612,821	8.6%
5 節 出産育児一時金繰入金	8,333	0	0	0	△ 2,333	6,000	6,000,000	6,000,000	0	100.0%	7,000,000	△ 1,000,000	△14.3%
6 節 財政安定化支援事業繰入金	60,473	0	0	0	0	60,473	60,473,000	60,473,000	0	100.0%	59,469,000	1,004,000	1.7%
7 節 その他一般会計繰入金	1	0	0	0	0	1	0	0	△ 1,000	—			
8 節 産前産後保険料繰入金	0	0	0	0	45	45	44,425	44,425	△ 575	100.0%	0	44,425	—
2 項 基金繰入金	29,199	0	0	0	12,659	41,858	41,858,000	41,858,000	0	100.0%	42,824,000	△ 966,000	△2.3%
1 目 基金繰入金	29,199	0	0	0	12,659	41,858	41,858,000	41,858,000	0	100.0%	42,824,000	△ 966,000	△2.3%
1 節 基金繰入金	29,199	0	0	0	12,659	41,858	41,858,000	41,858,000	0	100.0%	42,824,000	△ 966,000	△2.3%
7 款 繰越金	1	0	72,416	0	0	72,417	72,417,829	72,417,829	829	100.0%	76,762,706	△ 4,344,877	△5.7%
1 項 繰越金	1	0	72,416	0	0	72,417	72,417,829	72,417,829	829	100.0%	76,762,706	△ 4,344,877	△5.7%
1 目 繰越金	1	0	72,416	0	0	72,417	72,417,829	72,417,829	829	100.0%	76,762,706	△ 4,344,877	△5.7%
1 節 繰越金	1	0	72,416	0	0	72,417	72,417,829	72,417,829	829	100.0%	76,762,706	△ 4,344,877	△5.7%
8 款 諸収入	11,507	0	0	0	△ 2,938	8,569	10,071,670	10,071,670	1,502,670	100.0%	12,263,902	△ 2,192,232	△17.9%
1 項 延滞金、加算金及び過料	11,503	0	0	0	△ 4,000	7,503	9,005,088	9,005,088	1,502,088	100.0%	10,798,886	△ 1,793,798	△16.6%
1 目 延滞金(収)	11,501	0	0	0	△ 4,000	7,501	9,005,088	9,005,088	1,504,088	100.0%	10,798,886	△ 1,793,798	△16.6%
1 節 一般被保険者延滞金	11,500	0	0	0	△ 4,000	7,500	9,005,088	9,005,088	1,505,088	100.0%	10,798,886	△ 1,793,798	△16.6%
2 節 退職被保険者等延滞金	1	0	0	0	0	1	0	0	△ 1,000	—	0	0	—
2 目 加算金(収)	2	0	0	0	0	2	0	0	△ 2,000	—	0	0	—
1 節 一般被保険者加算金	1	0	0	0	0	1	0	0	△ 1,000	—	0	0	—
2 節 退職被保険者等加算金	1	0	0	0	0	1	0	0	△ 1,000	—	0	0	—
2 項 預金利子	1	0	0	0	0	1	0	0	△ 1,000	—	0	0	—
1 目 預金利子	1	0	0	0	0	1	0	0	△ 1,000	—	0	0	—
1 節 預金利子	1	0	0	0	0	1	0	0	△ 1,000	—	0	0	—
3 項 雑入	3	0	0	0	1,062	1,065	1,066,582	1,066,582	1,582	100.0%	1,465,016	△ 398,434	△27.2%
1 目 一般被保険者第三者納付金	1	0	0	0	48	49	49,029	49,029	29	100.0%	834,759	△ 785,730	△94.1%
1 節 一般被保険者第三者納付金	1	0	0	0	48	49	49,029	49,029	29	100.0%	834,759	△ 785,730	△94.1%
2 目 一般被保険者返納金	1	0	0	0	1,014	1,015	1,017,553	1,017,553	2,553	100.0%	609,885	407,668	66.8%
1 節 一般被保険者返納金	1	0	0	0	1,014	1,015	1,017,553	1,017,553	2,553	100.0%	609,885	407,668	66.8%
3 目 雑入	1	0	0	0	0	1	0	0	△ 1,000	—	20,372	△ 20,372	△100.0%
1 節 雑入	1	0	0	0	0	1	0	0	△ 1,000	—	20,372	△ 20,372	△100.0%
合計	4,893,258	6,521	72,813	△ 6,734	△ 122,111	4,843,747	4,925,875,422	4,812,005,742	△ 31,741,258	97.7%	4,845,717,585	△ 33,711,843	△0.7%

歳出予算科目	当初予算 (千円)	6月 補正 (千円)	9月 補正 (千円)	11月 補正 (千円)	3月 補正 (千円)	予算額 (円)	充流用等増 減額 (円)	最終予算額 (円)	決算額 (円)	予算残額 (円)	執行率	前年度決算額 (円)	対前年度決算 比較 (円)	対前年度 決算伸率
1 款 総務費	72,211	6,521	756	△ 2,630	△ 914	75,944,000	0	75,944,000	73,176,981	2,767,019	96.4%	66,875,694	6,301,287	9.4%
1 項 総務管理費	65,779	6,521	756	△ 2,630	△ 148	70,278,000	0	70,278,000	67,804,206	2,473,794	96.5%	61,390,879	6,413,327	10.4%
1 目 一般管理費	58,858	6,521	756	△ 2,630	△ 148	63,357,000	0	63,357,000	60,883,806	2,473,194	96.1%	54,557,779	6,326,027	11.6%
2 目 連合会負担金	6,921	0	0	0	0	6,921,000	0	6,921,000	6,920,400	600	100.0%	6,833,100	87,300	1.3%
2 項 徴税费	6,202	0	0	0	△ 766	5,436,000	0	5,436,000	5,224,655	211,345	96.1%	5,351,455	△ 126,800	△ 2.4%
1 目 賦課徴収費	6,202	0	0	0	△ 766	5,436,000	0	5,436,000	5,224,655	211,345	96.1%	5,351,455	△ 126,800	△ 2.4%
3 項 運営協議会費	230	0	0	0	0	230,000	0	230,000	148,120	81,880	64.4%	133,360	14,760	11.1%
1 目 運営協議会費	230	0	0	0	0	230,000	0	230,000	148,120	81,880	64.4%	133,360	14,760	11.1%
2 款 保険給付費	3,600,879	0	0	0	△ 123,130	3,477,749,000	0	3,477,749,000	3,406,335,649	71,413,351	97.9%	3,403,812,018	2,523,631	0.1%
1 項 療養給付費	3,144,961	0	0	0	△ 140,338	3,004,623,000	0	3,004,623,000	2,960,028,351	44,594,649	98.5%	2,958,237,135	1,791,216	0.1%
1 目 一般被保険者療養給付費	3,112,427	0	0	0	△ 136,193	2,976,234,000	0	2,976,234,000	2,933,704,295	42,529,705	98.6%	2,933,728,459	△ 24,164	△ 0.0%
2 目 退職被保険者等療養給付費	1	0	0	0	0	1,000	0	1,000	0	1,000	0.0%	0	0	—
3 目 一般被保険者療養費	23,412	0	0	0	△ 4,145	19,267,000	0	19,267,000	17,695,000	1,572,000	91.8%	15,599,012	2,095,988	13.4%
4 目 退職被保険者等療養費	1	0	0	0	0	1,000	0	1,000	0	1,000	0.0%	0	0	—
5 目 審査支払手数料	9,120	0	0	0	0	9,120,000	0	9,120,000	8,629,056	490,944	94.6%	8,909,664	△ 280,608	△ 3.1%
2 項 高額療養費	440,352	0	0	0	21,464	461,816,000	0	461,816,000	439,248,988	22,567,012	95.1%	435,307,372	3,941,616	0.9%
1 目 一般被保険者高額療養費	440,000	0	0	0	21,464	461,464,000	0	461,464,000	439,081,956	22,382,044	95.1%	435,128,834	3,953,122	0.9%
2 目 退職被保険者等高額療養費	1	0	0	0	0	1,000	0	1,000	0	1,000	0.0%	0	0	—
3 目 一般被保険者高額介護合算療養費	350	0	0	0	0	350,000	0	350,000	167,032	182,968	47.7%	178,538	△ 11,506	△ 6.4%
4 目 退職被保険者等高額介護合算療養費	1	0	0	0	0	1,000	0	1,000	0	1,000	0.0%	0	0	—
3 項 移送費	10	0	0	0	0	10,000	0	10,000	0	10,000	0.0%	0	0	—
1 目 一般被保険者移送費	10	0	0	0	0	10,000	0	10,000	0	10,000	0.0%	0	0	—
4 項 出産育児諸費	12,506	0	0	0	△ 3,500	9,006,000	0	9,006,000	4,898,310	4,107,690	54.4%	7,366,970	△ 2,468,660	△ 33.5%
1 目 出産育児一時金	12,500	0	0	0	△ 3,500	9,000,000	0	9,000,000	4,896,000	4,104,000	54.4%	7,363,400	△ 2,467,400	△ 33.5%
2 目 支払手数料	6	0	0	0	0	6,000	0	6,000	2,310	3,690	38.5%	3,570	△ 1,260	△ 35.3%
5 項 葬祭諸費	2,250	0	0	0	0	2,250,000	0	2,250,000	2,160,000	90,000	96.0%	2,550,000	△ 390,000	△ 15.3%
1 目 葬祭費	2,250	0	0	0	0	2,250,000		2,250,000	2,160,000	90,000	96.0%	2,550,000	△ 390,000	△ 15.3%
6 項 傷病手当金	800	0	0	0	△ 756	44,000	0	44,000	0	44,000	0.0%	350,541	△ 350,541	△ 100.0%
1 目 傷病手当金	800	0		0	△ 756	44,000		44,000	0	44,000	0.0%	350,541	△ 350,541	△ 100.0%
3 款 国民健康保険事業費納付金	1,118,164	0	0	0	0	1,118,164,000	0	1,118,164,000	1,118,162,518	1,482	100.0%	1,171,557,016	△ 53,394,498	△ 4.6%
1 項 医療給付費分	727,736	0	0	0	0	727,736,000	0	727,736,000	727,735,024	976	100.0%	800,630,777	△ 72,895,753	△ 9.1%
1 目 一般被保険者医療給付費分	727,736	0	0	0	0	727,736,000	0	727,736,000	727,735,024	976	100.0%	800,630,777	△ 72,895,753	△ 9.1%
2 項 後期高齢者支援金等分	296,553	0	0	0	0	296,553,000	0	296,553,000	296,552,524	476	100.0%	280,074,397	16,478,127	5.9%
1 目 一般被保険者後期高齢者支援金等分	296,553	0	0	0	0	296,553,000	0	296,553,000	296,552,524	476	100.0%	280,074,397	16,478,127	5.9%
3 項 介護納付金分	93,875	0	0	0	0	93,875,000	0	93,875,000	93,874,970	30	100.0%	90,851,842	3,023,128	3.3%
1 目 介護納付金分	93,875	0	0	0	0	93,875,000	0	93,875,000	93,874,970	30	100.0%	90,851,842	3,023,128	3.3%
4 款 共同事業拠出金	1	0	0	0	0	1,000	0	1,000	176	824	17.6%	104	72	69.2%
1 項 共同事業拠出金	1	0	0	0	0	1,000	0	1,000	176	824	17.6%	104	72	69.2%
1 目 共同事業拠出金	1	0	0	0	0	1,000	0	1,000	176	824	17.6%	104	72	69.2%

令和5年度滝沢市国民健康保険特別会計・歳出決算内訳書

【資料2】

歳出予算科目	当初予算 (千円)	6月 補正 (千円)	9月 補正 (千円)	11月 補正 (千円)	3月 補正 (千円)	予算額 (円)	充流用等増 減額 (円)	最終予算額 (円)	決算額 (円)	予算残額 (円)	執行率	前年度決算額 (円)	対前年度決算 比較 (円)	対前年度 決算伸率
5 款 保健事業費	67,709	0	△ 359	△ 4,104	△ 6,793	56,453,000	0	56,453,000	52,125,873	4,327,127	92.3%	50,460,079	1,665,794	3.3%
1 項 保健事業費	14,890	0	△ 359	291	△ 340	14,482,000	0	14,482,000	13,153,935	1,328,065	90.8%	12,770,631	383,304	3.0%
1 目 保健衛生普及費	1,528	0	0	0	△ 185	1,343,000	0	1,343,000	1,286,075	56,925	95.8%	1,328,289	△ 42,214	△3.2%
2 目 疾病予防費	13,362	0	△ 359	291	△ 155	13,139,000	0	13,139,000	11,867,860	1,271,140	90.3%	11,442,342	425,518	3.7%
2 項 特定健康診査等事業費	52,819	0	0	△ 4,395	△ 6,453	41,971,000	0	41,971,000	38,971,938	2,999,062	92.9%	37,689,448	1,282,490	3.4%
1 目 特定健康診査等事業費	52,819	0	0	△ 4,395	△ 6,453	41,971,000	0	41,971,000	38,971,938	2,999,062	92.9%	37,689,448	1,282,490	3.4%
6 款 基金積立金	1	0	45,421	0	0	45,422,000	0	45,422,000	45,422,000	0	100.0%	52,331,000	△ 6,909,000	△13.2%
1 項 基金積立金	1	0	45,421	0	0	45,422,000	0	45,422,000	45,422,000	0	100.0%	52,331,000	△ 6,909,000	△13.2%
1 目 国保事業財政調整基金積立金	1	0	45,421	0	0	45,422,000	0	45,422,000	45,422,000	0	100.0%	52,331,000	△ 6,909,000	△13.2%
7 款 公債費	10	0	0	0	0	10,000	0	10,000	0	10,000	0.0%	0	0	—
1 項 公債費	10	0	0	0	0	10,000	0	10,000	0	10,000	0.0%	0	0	—
1 目 利子	10	0	0	0	0	10,000	0	10,000	0	10,000	0.0%	0	0	—
8 款 諸支出金	4,283	0	26,995	0	8,726	40,004,000	1,574,000	41,578,000	40,004,722	1,573,278	96.2%	28,263,845	11,740,877	41.5%
1 項 償還金及び還付加算金	4,282	0	21,142	0	8,726	34,150,000	1,574,000	35,724,000	34,151,717	1,572,283	95.6%	26,135,386	8,016,331	30.7%
1 目 一般被保険者保険税還付金	4,200	0	500	0	0	4,700,000	0	4,700,000	3,187,600	1,512,400	67.8%	2,669,700	517,900	19.4%
2 目 退職被保険者等保険税還付金	30	0	0	0	0	30,000	0	30,000	0	30,000	0.0%	0	0	—
3 目 一般被保険者保険税還付加算金	50	0	0	0	0	50,000	0	50,000	20,300	29,700	40.6%	6,000	14,300	238.3%
4 目 保険給付費等交付金償還金	1	0	20,635	0	8,726	29,362,000	1,574,000	30,936,000	30,935,817	183	100.0%	23,172,686	7,763,131	33.5%
5 目 償還金	1	0	7	0	0	8,000	0	8,000	8,000	0	100.0%	287,000	△ 279,000	△97.2%
2 項 繰出金	1	0	5,853	0	0	5,854,000	0	5,854,000	5,853,005	995	100.0%	2,128,459	3,724,546	175.0%
1 目 一般会計繰出金	1	0	5,853	0	0	5,854,000	0	5,854,000	5,853,005	995	100.0%	2,128,459	3,724,546	175.0%
9 款 予備費	30,000	0	0	0	0	30,000,000	△ 1,574,000	28,426,000	0	28,426,000	0.0%	0	0	—
1 項 予備費	30,000	0	0	0	0	30,000,000	△ 1,574,000	28,426,000	0	28,426,000	0.0%	0	0	—
1 目 予備費	30,000	0	0	0	0	30,000,000	△ 1,574,000	28,426,000	0	28,426,000	0.0%	0	0	—
合計	4,893,258	6,521	72,813	△ 6,734	△ 122,111	4,843,747,000	0	4,843,747,000	4,735,227,919	108,519,081	97.8%	4,773,299,756	△ 38,071,837	△0.8%

区分	一般		退職		計		世帯数		介護保険第2号 （40～64歳）	
	被保数	伸率	被保数	伸率	被保数	伸率	被保数	伸率	被保数	伸率
H18	9,146	△2.6%	5,371	5.5%	14,517	0.3%	7,455	2.1%	4,762	△0.8%
H19	8,865	△3.1%	5,587	4.0%	14,452	△0.4%	7,536	1.1%	4,660	△2.1%
H20	10,878	22.7%	966	△82.7%	11,844	△18.0%	6,620	△12.2%	4,704	0.9%
H21	11,181	2.8%	813	△15.8%	11,994	1.3%	6,709	1.3%	4,704	0.0%
H22	11,250	0.6%	898	10.5%	12,148	1.3%	6,852	2.1%	4,766	1.3%
H23	11,419	1.5%	1,003	11.7%	12,422	2.3%	7,015	2.4%	4,898	2.8%
H24	11,373	△0.4%	1,020	1.7%	12,393	△0.2%	7,047	0.5%	4,756	△2.9%
H25	11,335	△0.3%	943	△7.5%	12,278	△0.9%	7,078	0.4%	4,504	△5.3%
H26	11,176	△1.4%	798	△15.4%	11,974	△2.5%	6,975	△1.5%	4,177	△7.3%
H27	10,963	△1.9%	622	△22.1%	11,585	△3.2%	6,851	△1.8%	3,884	△7.0%
H28	10,880	△0.8%	419	△32.6%	11,299	△2.5%	6,770	△1.2%	3,668	△5.6%
H29	10,708	△1.6%	221	△47.3%	10,929	△3.3%	6,653	△1.7%	3,413	△7.0%
H30	10,545	△1.5%	72	△67.4%	10,617	△2.9%	6,580	△1.1%	3,199	△6.3%
R01	10,302	△2.3%	12	△83.3%	10,314	△2.9%	6,477	△1.6%	3,047	△4.8%
R02	10,222	△0.8%	0	△100.0%	10,222	△0.9%	6,457	△0.3%	2,939	△3.5%
R03	10,164	△0.6%	0	-	10,164	△0.6%	6,496	0.6%	2,857	△2.8%
R04	9,852	△3.1%	0	-	9,852	△3.1%	6,405	△1.4%	2,780	△2.7%
R05	9,389	△4.7%	0	-	9,389	△4.7%	6,223	△2.8%	2,613	△6.0%

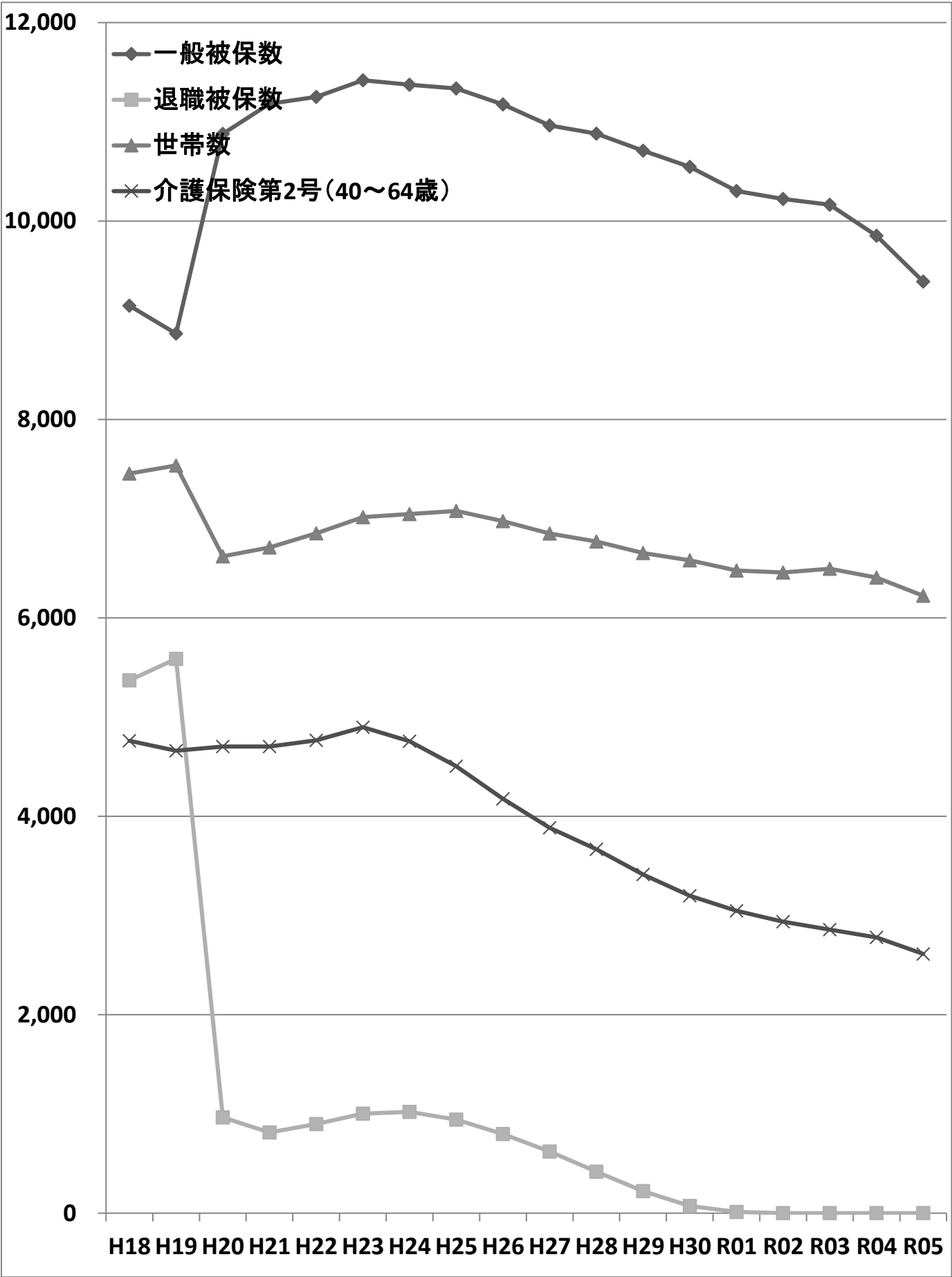

国民健康保険保険給付費等の推移（年報）

【資料4】

区分	一般						退職					
	療養給付費＋療養費		高額療養費		合計		療養給付費＋療養費		高額療養費		合計	
	金額（円）	伸率	金額（円）	伸率	金額（円）	伸率	金額（円）	伸率	金額（円）	伸率	金額（円）	伸率
H18	2,153,559,831	4.5%	139,575,336	△4.5%	2,293,135,167	3.9%	827,390,656	22.4%	60,051,467	10.8%	887,442,123	21.6%
H19	2,289,962,642	6.3%	148,931,209	6.7%	2,438,893,851	6.4%	923,561,939	11.6%	56,220,988	△6.4%	979,782,927	10.4%
H20	2,030,937,659	△11.3%	192,376,327	29.2%	2,223,313,986	△8.8%	267,171,111	△71.1%	28,909,723	△48.6%	296,080,834	△69.8%
H21	2,251,815,344	10.9%	244,409,176	27.0%	2,496,224,520	12.3%	256,470,424	△4.0%	37,574,472	30.0%	294,044,896	△0.7%
H22	2,328,197,438	3.4%	252,797,621	3.4%	2,580,995,059	3.4%	289,876,975	13.0%	52,070,341	38.6%	341,947,316	16.3%
H23	2,414,336,487	3.7%	275,553,112	9.0%	2,689,889,599	4.2%	299,729,753	3.4%	52,690,909	1.2%	352,420,662	3.1%
H24	2,525,777,246	4.6%	292,537,094	6.2%	2,818,314,340	4.8%	332,256,879	10.9%	52,322,902	△0.7%	384,579,781	9.1%
H25	2,636,565,817	4.4%	296,081,270	1.2%	2,932,647,087	4.1%	319,509,766	△3.8%	63,600,675	21.6%	383,110,441	△0.4%
H26	2,782,346,169	5.5%	340,219,658	14.9%	3,122,565,827	6.5%	254,070,655	△20.5%	46,716,390	△26.5%	300,787,045	△21.5%
H27	2,887,469,564	3.8%	373,263,069	9.7%	3,260,732,633	4.4%	212,372,611	△16.4%	40,671,945	△12.9%	253,044,556	△15.9%
H28	2,899,704,313	0.4%	401,695,663	7.6%	3,301,399,976	1.2%	143,764,670	△32.3%	31,160,661	△23.4%	174,925,331	△30.9%
H29	2,921,181,438	0.7%	399,519,597	△0.5%	3,320,701,035	0.6%	54,637,313	△62.0%	9,542,912	△69.4%	64,180,225	△63.3%
H30	2,823,113,750	△3.4%	373,561,957	△6.5%	3,196,675,707	△3.7%	23,877,496	△56.3%	4,359,117	△54.3%	28,236,613	△56.0%
R01	2,878,964,252	2.0%	397,084,649	6.3%	3,276,048,901	2.5%	2,004,000	△91.6%	120,450	△97.2%	2,124,450	△92.5%
R02	2,805,189,916	△2.6%	398,364,189	0.3%	3,203,554,105	△2.2%	2,212	△99.9%	0	△100.0%	2,212	△99.9%
R03	3,035,357,283	8.2%	453,911,962	13.9%	3,489,269,245	8.9%	0	△100.0%	0	－	0	△100.0%
R04	2,949,327,471	△2.8%	435,128,834	△4.1%	3,384,456,305	△3.0%	0	－	0	－	0	－
R05	2,951,399,295	0.1%	439,081,956	0.9%	3,390,481,251	0.2%	0	－	0	－	0	－

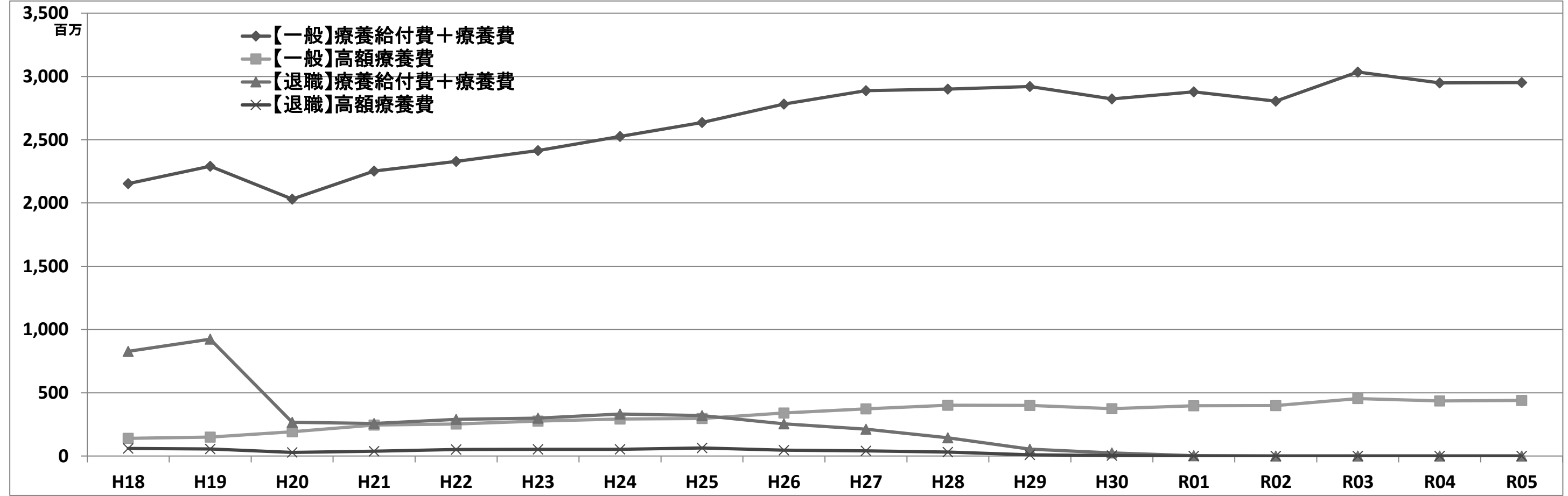

国民健康保険1人当り保険給付費等の推移（年報）

【資料5】

区分	一般（1人当たり）						退職（1人当たり）					
	療養給付費＋療養費		高額療養費		合計		療養給付費＋療養費		高額療養費		合計	
	金額（円）	伸率	金額（円）	伸率	金額（円）	伸率	金額（円）	伸率	金額（円）	伸率	金額（円）	伸率
H18	235,465	7.2%	15,261	△1.9%	250,725	6.6%	154,048	16.0%	11,181	5.0%	165,228	15.2%
H19	258,315	9.7%	16,800	10.1%	275,115	9.7%	165,306	7.3%	10,063	△10.0%	175,368	6.1%
H20	186,701	△27.7%	17,685	5.3%	204,386	△25.7%	276,575	67.3%	29,927	197.4%	306,502	74.8%
H21	201,397	7.9%	21,859	23.6%	223,256	9.2%	315,462	14.1%	46,217	54.4%	361,679	18.0%
H22	206,951	2.8%	22,471	2.8%	229,422	2.8%	322,803	2.3%	57,985	25.5%	380,788	5.3%
H23	211,432	2.2%	24,131	7.4%	235,563	2.7%	298,833	△7.4%	52,533	△9.4%	351,367	△7.7%
H24	222,085	5.0%	25,722	6.6%	247,807	5.2%	325,742	9.0%	51,297	△2.4%	377,039	7.3%
H25	232,604	4.7%	26,121	1.6%	258,725	4.4%	338,823	4.0%	67,445	31.5%	406,268	7.8%
H26	248,957	7.0%	30,442	16.5%	279,399	8.0%	318,384	△6.0%	58,542	△13.2%	376,926	△7.2%
H27	263,383	5.8%	34,048	11.8%	297,431	6.5%	341,435	7.2%	65,389	11.7%	406,824	7.9%
H28	266,517	1.2%	36,921	8.4%	303,437	2.0%	343,114	0.5%	74,369	13.7%	417,483	2.6%
H29	272,804	2.4%	37,310	1.1%	310,114	2.2%	247,228	△27.9%	43,181	△41.9%	290,408	△30.4%
H30	267,721	△1.9%	35,426	△5.1%	303,146	△2.2%	331,632	34.1%	60,543	40.2%	392,175	35.0%
R01	279,457	4.4%	38,544	8.8%	318,001	4.9%	167,000	△49.6%	10,038	△83.4%	177,038	△54.9%
R02	274,427	△1.8%	38,971	1.1%	313,398	△1.4%	0	△100.0%	0	△100.0%	0	△100.0%
R03	298,638	8.8%	44,659	14.6%	343,297	9.5%	0	-	0	-	0	-
R04	299,363	0.2%	44,167	△1.1%	343,530	0.1%	0	-	0	-	0	-
R05	314,347	5.0%	46,766	5.9%	361,112	5.1%	0	-	0	-	0	-

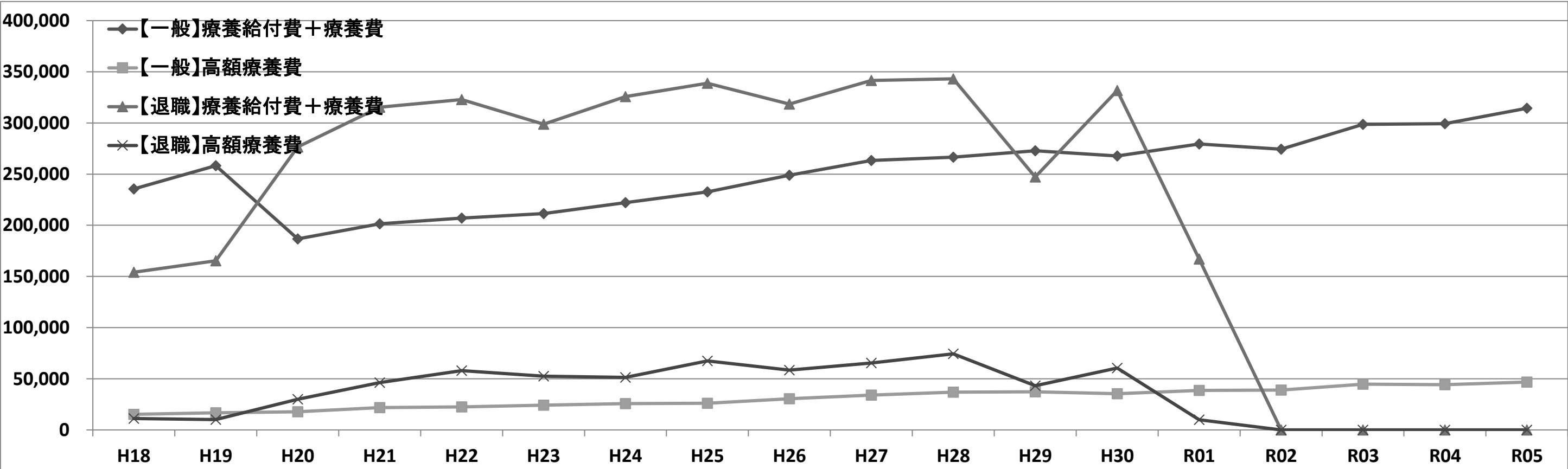

年度		H28	H29	H30	R01	R02	R03	R04	R05
入院	件数	2,448	2,544	2,351	2,319	2,174	2,185	2,097	2,133
	日数	37,142	40,866	36,255	36,732	34,035	33,535	32,238	34,664
	費用額 （千円）	1,307,993	1,378,215	1,265,083	1,279,107	1,233,175	1,341,393	1,240,496	1,330,122
入院外	件数	99,341	97,271	98,559	95,829	90,385	93,574	91,813	88,427
	日数	148,268	143,925	142,396	136,007	127,986	133,946	129,779	124,197
	費用額 （千円）	1,400,884	1,355,535	1,379,562	1,403,715	1,344,170	1,432,509	1,492,924	1,398,120
歯科	件数	20,374	20,873	20,208	20,510	18,879	19,697	19,588	19,234
	日数	39,293	39,190	37,415	37,488	34,353	35,114	33,893	32,795
	費用額 （千円）	280,522	283,976	272,410	275,970	271,169	280,404	277,036	271,130
調剤	件数	73,605	73,516	74,776	72,627	67,878	70,019	68,504	66,480
	枚数	87,161	86,596	87,194	84,120	77,228	79,971	77,473	75,313
	費用額 （千円）	865,280	845,406	814,286	844,457	847,224	924,709	878,846	872,344
食事療養・生活療養	件数	2,382	2,455	2,260	2,197	2,068	2,064	1,978	2,017
	回数	99,870	110,296	96,224	97,203	91,419	90,732	85,382	91,734
	費用額 （千円）	66,617	73,881	64,751	64,944	60,776	60,185	57,116	61,448
訪問看護	件数	203	249	275	353	436	556	563	614
	日数	1,270	1,474	1,543	1,491	1,975	2,766	2,529	3,354
	費用額 （千円）	13,845	16,582	17,175	16,675	23,052	36,535	31,584	41,077
合計	件数	195,971	194,453	196,169	191,638	179,752	186,031	182,565	176,888
	日数	225,973	225,455	217,609	211,718	198,349	205,361	198,439	195,010
	費用額 （千円）	3,935,140	3,953,596	3,813,267	3,884,868	3,779,566	4,075,735	3,978,002	3,974,241
うち前期高齢者分	件数	124,148	125,518	127,778	126,529	119,429	125,981	122,935	118,191
	日数	134,049	136,306	135,099	131,543	123,250	131,448	126,740	125,154
	費用額 （千円）	2,349,977	2,426,596	2,429,102	2,453,548	2,390,829	2,639,324	2,524,730	2,592,718
前期高齢者の割合	件数	63.4%	64.5%	65.1%	66.0%	66.4%	67.7%	67.3%	66.8%
	日数	59.3%	60.5%	62.1%	62.1%	62.1%	64.0%	63.9%	64.2%
	費用額 （千円）	59.7%	61.4%	63.7%	63.2%	63.3%	64.8%	63.5%	65.2%

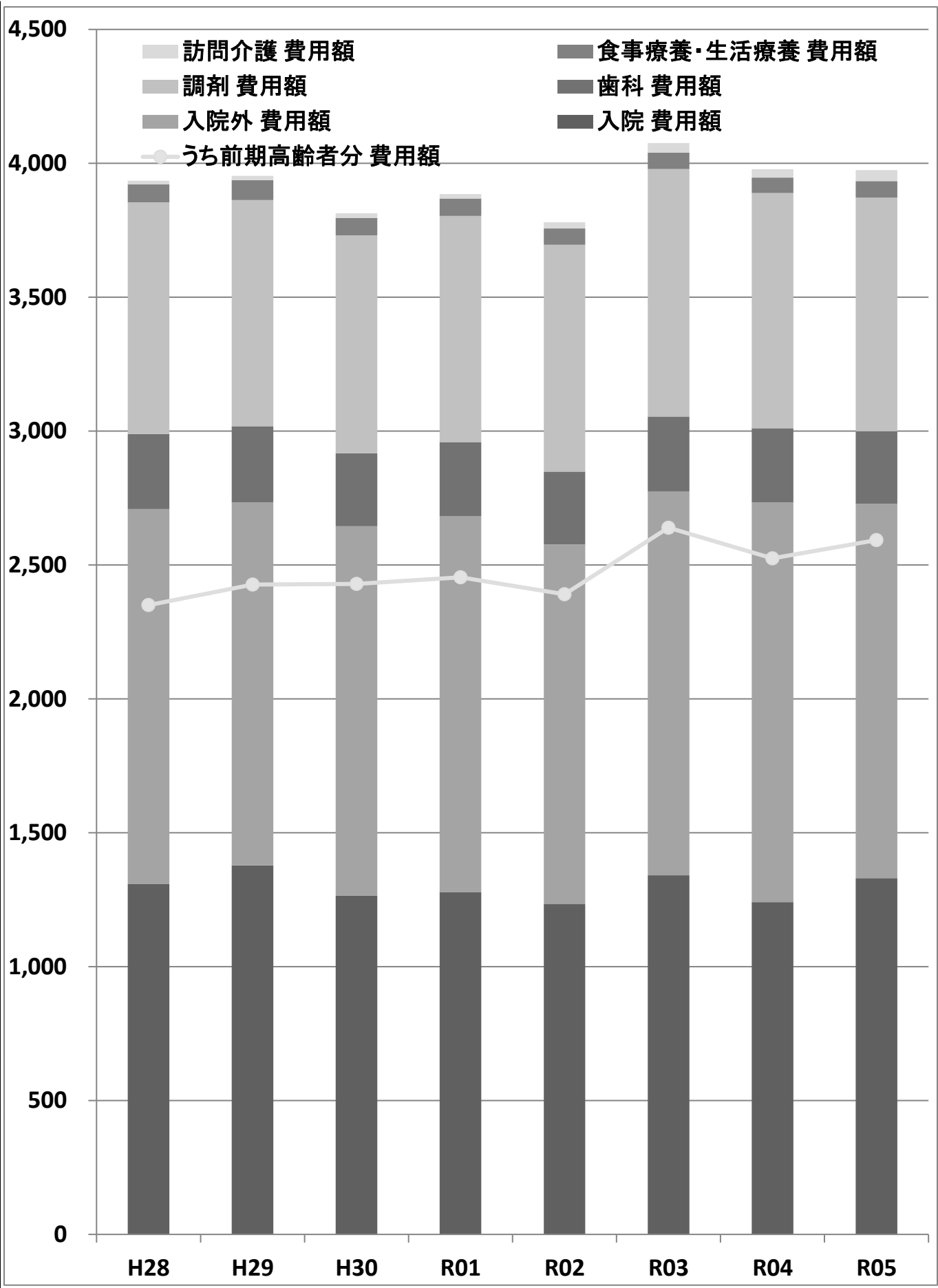

滝沢市国民健康保険被保険者年齢構成の推移（一般被保険者）（国保資格一覧表データより）

【資料7】

区分	H26		H27		H28		H29		H30		R01		R02		R03		R04		R05	
	被保数	割合	被保数	割合	被保数	割合	被保数	割合	被保数	割合	被保数	割合	被保数	割合	被保数	割合	被保数	割合	被保数	割合
0～5	370	3.3%	311	2.8%	267	2.5%	263	2.5%	206	2.0%	192	1.9%	184	1.8%	169	1.7%	127	1.3%	139	1.5%
6～9	206	1.9%	214	2.0%	196	1.8%	166	1.6%	173	1.6%	156	1.5%	166	1.6%	170	1.7%	180	1.8%	135	1.5%
10～14	347	3.1%	321	2.9%	304	2.8%	260	2.4%	260	2.5%	236	2.3%	245	2.4%	232	2.3%	230	2.4%	201	2.2%
15～19	333	3.0%	304	2.8%	300	2.8%	299	2.8%	288	2.7%	299	2.9%	273	2.7%	248	2.5%	235	2.4%	215	2.3%
20～24	335	3.0%	303	2.8%	256	2.4%	264	2.5%	233	2.2%	211	2.1%	220	2.2%	214	2.1%	234	2.4%	202	2.2%
25～29	372	3.3%	333	3.0%	299	2.8%	252	2.4%	229	2.2%	254	2.5%	229	2.2%	206	2.0%	189	1.9%	191	2.1%
30～34	476	4.3%	444	4.1%	384	3.6%	351	3.3%	318	3.0%	313	3.1%	302	3.0%	275	2.7%	252	2.6%	227	2.5%
35～39	600	5.4%	569	5.2%	504	4.7%	463	4.3%	446	4.2%	410	4.0%	413	4.1%	407	4.0%	392	4.0%	373	4.1%
40～44	533	4.8%	542	5.0%	538	5.0%	523	4.9%	526	5.0%	500	4.9%	461	4.5%	442	4.4%	410	4.2%	419	4.6%
45～49	468	4.2%	452	4.1%	475	4.4%	468	4.4%	468	4.4%	477	4.7%	494	4.9%	516	5.1%	493	5.1%	484	5.3%
50～54	532	4.8%	509	4.7%	448	4.2%	429	4.0%	407	3.9%	398	3.9%	411	4.0%	436	4.3%	437	4.5%	462	5.0%
55～59	750	6.7%	676	6.2%	642	6.0%	615	5.8%	566	5.4%	530	5.2%	516	5.1%	468	4.6%	474	4.9%	437	4.8%
60～64	1,156	10.4%	1,138	10.4%	1,176	11.0%	1,177	11.0%	1,219	11.6%	1,109	10.8%	1,011	9.9%	978	9.7%	949	9.8%	849	9.2%
65～69	2,510	22.5%	2,689	24.6%	2,854	26.7%	2,799	26.2%	2,661	25.2%	2,419	23.6%	2,306	22.6%	2,200	21.8%	2,079	21.4%	1,943	21.1%
70～74	2,146	19.3%	2,125	19.4%	2,052	19.2%	2,366	22.1%	2,552	24.2%	2,728	26.7%	2,953	29.0%	3,110	30.9%	3,052	31.4%	2,915	31.7%
合計	11,134	100.0%	10,930	100.0%	10,695	100.0%	10,695	100.0%	10,552	100.0%	10,232	100.0%	10,184	100.0%	10,071	100.0%	9,733	100.0%	9,192	100.0%
65～74	4,656	41.8%	4,814	44.0%	4,906	45.9%	5,165	48.3%	5,213	49.4%	5,147	50.3%	5,259	51.6%	5,310	52.7%	5,131	52.7%	4,858	52.9%

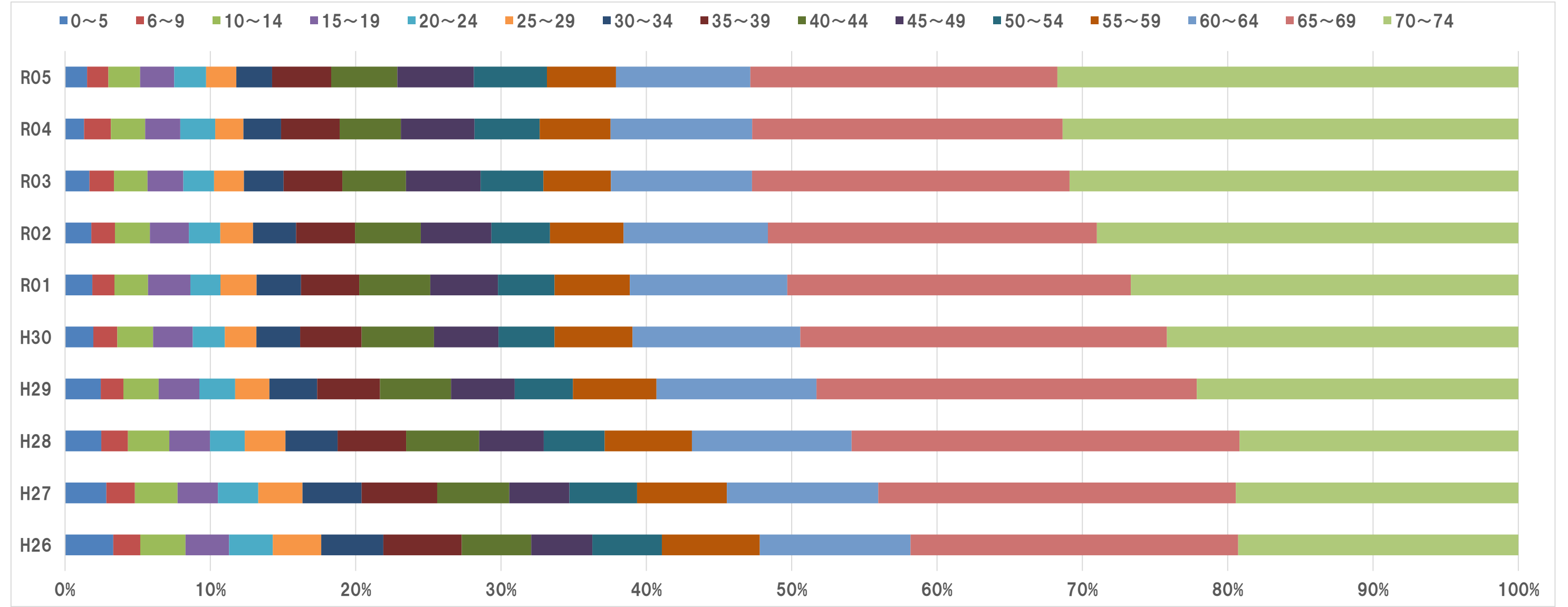

国民健康保険税の推移

【資料8】

年度	徴収区分	一般被保険者							退職被保険者						
		調定額	決算額	還付未済額 (別掲)	不納欠損額	収入未済額	居所不明者分 調定額	収納率	調定額	決算額	還付未済額 (別掲)	不納欠損額	収入未済額	居所不明者分 調定額	収納率
R01	現年分	911,088,051	874,249,948	1,375,600	0	36,838,103	0	95.96%	885,649	868,490	0	0	17,159	0	98.06%
R01	滞納繰越分	113,359,256	42,047,486	71,100	2,020,619	69,291,151	1,072,146	37.45%	1,726,758	368,047	0	0	1,358,711	0	21.31%
R01	合計	1,024,447,307	916,297,434	1,446,700	2,020,619	106,129,254	1,072,146	89.54%	2,612,407	1,236,537	0	0	1,375,870	0	47.33%
R02	現年分	912,609,800	873,459,685	1,434,603	0	39,150,115	0	95.71%	0	0	0	0	0	0	—
R02	滞納繰越分	105,137,652	36,091,596	900	2,652,490	66,393,566	1,072,146	34.68%	1,375,870	554,536	0	0	821,334	0	40.30%
R02	合計	1,017,747,452	909,551,281	1,435,503	2,652,490	105,543,681	1,072,146	89.46%	1,375,870	554,536	0	0	821,334	0	40.30%
R03	現年分	882,836,100	844,033,880	1,400,700	0	38,802,220	0	95.60%	0	0	0	0	0	0	—
R03	滞納繰越分	104,807,481	36,564,449	0	3,729,593	64,513,439	1,072,146	35.25%	821,334	396,052	0	134,000	291,282	0	48.22%
R03	合計	987,643,581	880,598,329	1,400,700	3,729,593	103,315,659	1,072,146	89.26%	821,334	396,052	0	134,000	291,282	0	48.22%
R04	現年分	856,404,600	818,532,224	1,553,300	0	37,872,376	0	95.58%	0	0	0	0	0	0	—
R04	滞納繰越分	102,162,659	32,930,419	3,995	1,126,500	68,105,740	0	32.23%	291,282	200,104	0	0	91,178	0	68.70%
R04	合計	958,567,259	851,462,643	1,557,295	1,126,500	105,978,116	0	88.83%	291,282	200,104	0	0	91,178	0	68.70%
R05	現年分	835,348,900	793,086,896	1,793,519	0	42,262,004	0	94.94%	0	0	0	0	0	0	—
R05	滞納繰越分	106,922,911	36,032,513	8,400	1,709,106	69,181,292	0	33.70%	91,178	0	0	0	91,178	0	0.00%
R05	合計	942,271,811	829,119,409	1,801,919	1,709,106	111,443,296	0	87.99%	91,178	0	0	0	91,178	0	0.00%

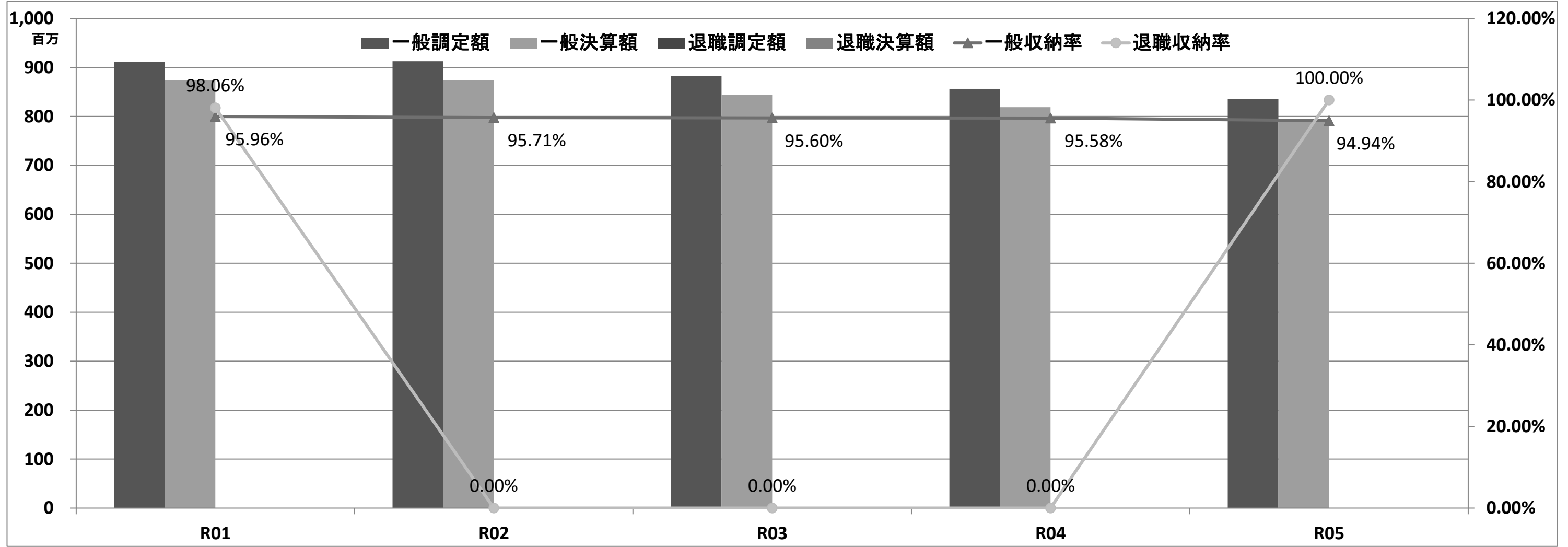

滝沢市国民健康保険の医療費適正化事業

【資料9】

○医療費適正化事業

○重複頻回受診

区分		H29	H30	R01	R02	R03	R04	R05
訪問実施数	重複受診	31	24	26	28	21	5	18
	頻回受診	10	10	5	2	4	4	9
	合計	41	34	31	30	25	9	27

○幼児に対するフッ化物塗布事業

区分		H29	H30	R01	R02	R03	R04	R05
実施件数		699	708	661	647	656	638	489
金額		1,467,900	1,486,800	1,401,474	1,386,347	1,420,960	1,365,320	1,046,460

○医療費通知等

区分		H29	H30	R01	R02	R03	R04	R05
医療費通知	年回数	6	6	6	6	1	1	1
	作成件数	32,493	32,526	31,951	31,510	7,628	8,449	8,292
ジェネリック医薬品 差額通知	年回数	3	3	3	3	3	3	3
	作成件数	2,300	1,968	1,617	1,572	1,519	1,242	965

○レセプト点検

区分		H29	H30	R01	R02	R03	R04	R05
レセプト枚数		200,687	196,902	194,806	183,297	220,414	185,918	180,024
再審査件数		4,294	4,396	1,141	1,248	1,104	1,139	1,097
査定件数		828	867	736	786	699	734	784
査定点数		324,405	247,072	175,782	133,833	88,921	93,045	119,408

○第三者行為求償額

区分		H29	H30	R01	R02	R03	R04	R05
件数		13	10	11	6	3	6	3
金額		6,262,228	690,917	1,087,332	74,699	349,698	834,759	49,029

歳入予算科目		令和6年度予算額			
		当初予算 (千円)	6月補正 (千円)	9月補正 (千円)	予算現額 (千円)
1 款	国民健康保険税	775,211	0	0	775,211
	1 項 国民健康保険税	775,211	0	0	775,211
	1 目 一般被保険者国民健康保険税	775,208	0	0	775,208
	1 節 医療給付費分現年課税分	545,640	0	0	545,640
	2 節 後期高齢者支援金分現年課税分	150,624	0	0	150,624
	3 節 介護納付金分現年課税分	53,144	0	0	53,144
	4 節 医療給付費分滞納繰越分	19,000	0	0	19,000
	5 節 後期高齢者支援金分滞納繰越分	4,400	0	0	4,400
	6 節 介護納付金分滞納繰越分	2,400	0	0	2,400
	2 目 退職被保険者等国民健康保険税	3	0	0	3
	1 節 医療給付費分現年課税分	0	0	0	0
	2 節 後期高齢者支援金分現年課税分	0	0	0	0
	3 節 介護納付金分現年課税分	0	0	0	0
	4 節 医療給付費分滞納繰越分	1	0	0	1
	5 節 後期高齢者支援金分滞納繰越分	1	0	0	1
	6 節 介護納付金分滞納繰越分	1	0	0	1
2 款	使用料及び手数料	301	0	0	301
	1 項 手数料	301	0	0	301
	1 目 総務手数料	1	0	0	1
	1 節 証明手数料	1	0	0	1
	2 目 督促手数料	300	0	0	300
	1 節 督促手数料	300	0	0	300
3 款	国庫支出金	1	0	0	1
	1 項 国庫補助金	1	0	0	1
	1 目 災害臨時特例補助金	1	0	0	1
	1 節 災害臨時特例補助金	1	0	0	1
4 款	県支出金	3,273,489	0	0	3,273,489
	1 項 県補助金	3,273,488	0	0	3,273,488
	1 目 保険給付費等交付金	3,273,488	0	0	3,273,488
	1 節 普通交付金	3,199,141	0	0	3,199,141
	2 節 特別交付金	74,347	0	0	74,347
	2 項 財政安定化基金交付金	1	0	0	1
	1 目 財政安定化基金交付金	1	0	0	1
	1 節 財政安定化基金交付金	1	0	0	1
5 款	財産収入	1	0	0	1
	1 項 財産運用収入	1	0	0	1
	1 目 利子及び配当金	1	0	0	1
	1 節 利子及び配当金	1	0	0	1

歳出予算科目		令和6年度予算額			
		当初予算 (千円)	6月補正 (千円)	9月補正 (千円)	予算現額 (千円)
1 款	総務費	36,701	1,360	124	38,185
	1 項 総務管理費	29,941	1,360	0	31,301
	1 目 一般管理費	22,983	1,284	0	24,267
	2 目 連合会負担金	6,958	76	0	7,034
	2 項 徴収費	6,530	0	124	6,654
	1 目 賦課徴収費	6,530	0	124	6,654
	3 項 運営協議会費	230	0	0	230
	1 目 運営協議会費	230	0	0	230
2 款	保険給付費	3,221,588	0	0	3,221,588
	1 項 療養諸費	2,737,662	0	0	2,737,662
	1 目 療養給付費	2,709,230	0	0	2,709,230
	2 目 療養費	19,552	0	0	19,552
	3 目 審査支払手数料	8,880	0	0	8,880
	2 項 高額療養費	470,350	0	0	470,350
	1 目 高額療養費	470,000	0	0	470,000
	2 目 高額介護合算療養費	350	0	0	350
	3 項 移送費	10	0	0	10
	1 目 移送費	10	0	0	10
	4 項 出産育児諸費	11,006	0	0	11,006
	1 目 出産育児一時金	11,000	0	0	11,000
	2 目 支払手数料	6	0	0	6
	5 項 葬祭諸費	2,550	0	0	2,550
	1 目 葬祭費	2,550	0	0	2,550
	6 項 傷病手当金	10	0	0	10
	1 目 傷病手当金	10	0	0	10
3 款	国民健康保険事業費納付金	1,077,852	0	0	1,077,852
	1 項 医療給付費分	695,724	0	0	695,724
	1 目 医療給付分	695,724	0	0	695,724
	2 項 後期高齢者支援金等分	291,660	0	0	291,660
	1 目 後期高齢者支援金等分	291,660	0	0	291,660
	3 項 介護納付金分	90,468	0	0	90,468
	1 目 介護納付金分	90,468	0	0	90,468
4 款	保健事業費	79,908	△ 510	0	79,398
	1 項 保健事業費	15,512	7	0	15,519
	1 目 保健衛生普及費	1,447	0	0	1,447
	2 目 疾病予防費	14,065	7	0	14,072
	2 項 特定健康診査等事業費	64,396	△ 517	0	63,879
	1 目 特定健康診査等事業費	64,396	△ 517	0	63,879

令和6年度滝沢市国民健康保険特別会計・歳入歳出補正予算内訳書

【資料10】

歳入予算科目		令和6年度予算額			
		当初予算 (千円)	6月補正 (千円)	9月補正 (千円)	予算現額 (千円)
6款	繰入金	392,532	850	124	393,506
	1項 他会計繰入金	354,644	850	124	355,618
	1目 一般会計繰入金	354,644	850	124	355,618
	1節 保険基盤安定繰入金（保険税軽減分）	165,476	0	0	165,476
	2節 保険基盤安定繰入金（保険者支援分）	88,788	0	0	88,788
	3節 未就学児均等割保険料繰入金	1,584	0	0	1,584
	4節 職員給与費等繰入金	31,330	850	124	32,304
	5節 産前産後保険料繰入金	182	0	0	182
	6節 出産育児一時金繰入金	7,333	0	0	7,333
	7節 財政安定化支援事業繰入金	59,950	0	0	59,950
	8節 その他一般会計繰入金	1	0	0	1
	2項 基金繰入金	37,888	0	0	37,888
	1目 基金繰入金	37,888	0	0	37,888
	1節 基金繰入金	37,888	0	0	37,888
7款	繰越金	1	0	76,776	76,777
	1項 繰越金	1	0	76,776	76,777
	1目 繰越金	1	0	76,776	76,777
	1節 繰越金	1	0	76,776	76,777
8款	諸収入	9,007	0	0	9,007
	1項 延滞金、加算金及び過料	9,003	0	0	9,003
	1目 一般被保険者延滞金	9,001	0	0	9,001
	1節 一般被保険者延滞金	9,000	0	0	9,000
	2節 退職被保険者等延滞金	1	0	0	1
	2目 一般被保険者加算金（収）	2	0	0	2
	1節 一般被保険者加算金	1	0	0	1
	2節 退職被保険者等加算金	1	0	0	1
	2項 預金利子	1	0	0	1
	1目 預金利子	1	0	0	1
	1節 預金利子	1	0	0	1
	3項 雑入	3	0	0	3
	1目 一般被保険者第三者納付金	1	0	0	1
	1節 一般被保険者第三者納付金	1	0	0	1
	2目 一般被保険者返納金	1	0	0	1
	1節 一般被保険者返納金	1	0	0	1
	3目 雑入	1	0	0	1
	1節 雑入	1	0	0	1
合計		4,450,543	850	76,900	4,528,293

歳出予算科目		令和6年度予算額			
		当初予算 (千円)	6月補正 (千円)	9月補正 (千円)	予算現額 (千円)
5款	基金積立金	1	0	46,384	46,385
	1項 基金積立金	1	0	46,384	46,385
	1目 国保事業財政調整基金積立金	1	0	46,384	46,385
6款	公債費	10	0	0	10
	1項 公債費	10	0	0	10
	1目 利子	10	0	0	10
7款	諸支出金	4,483	0	30,392	34,875
	1項 償還金及び還付加算金	4,482	0	25,027	29,509
	1目 一般被保険者保険税還付金	4,400	0	0	4,400
	2目 退職被保険者等保険税還付金	30	0	0	30
	3目 一般被保険者保険税還付加算金	50	0	0	50
	4目 保険給付費等交付金償還金	1	0	25,014	25,015
	5目 償還金	1	0	13	14
	2項 繰出金	1	0	5,365	5,366
	1目 一般会計繰出金	1	0	5,365	5,366
8款	予備費	30,000	0	0	30,000
	1項 予備費	30,000	0	0	30,000
	1目 予備費	30,000	0	0	30,000
合計		4,450,543	850	76,900	4,528,293