

令和4年度滝沢市国民健康保険特別会計・歳入決算内訳書

【資料1】

歳入予算科目		当初予算 (千円)	6月補正 (千円)	9月補正 (千円)	12月補正 (千円)	3月補正 (千円)	最終予算額 (千円)	調定額 (円)	決算額 (円)	予算決算比較 (円)	収入率	前年度決算額 (円)	前年度決算比較 (円)	前年度 決算伸率
1 款	国民健康保険税	839,138	0	△ 1,787	0	0	837,351	958,858,541	851,662,747	14,311,747	88.8%	882,395,081	△ 30,732,334	△3.5%
	1 項 国民健康保険税	839,138	0	△ 1,787	0	0	837,351	958,858,541	851,662,747	14,311,747	88.8%	882,395,081	△ 30,732,334	△3.5%
	1 目 一般被保険者国民健康保険税	839,132	0	△ 1,787	0	0	837,345	958,567,259	851,462,643	14,117,643	88.8%	881,999,029	△ 30,536,386	△3.5%
	1 節 医療給付費分現年課税分	592,083	0	△ 1,385	0	0	590,698	622,141,198	595,974,868	5,276,868	95.8%	616,286,314	△ 20,311,446	△3.3%
	2 節 後期高齢者支援金分現年課税分	163,003	0	△ 402	0	0	162,601	171,323,568	163,938,721	1,337,721	95.7%	169,471,980	△ 5,533,259	△3.3%
	3 節 介護納付金分現年課税分	56,846	0	0	0	0	56,846	62,939,834	58,618,635	1,772,635	93.1%	59,676,286	△ 1,057,651	△1.8%
	4 節 医療給付費分滞納繰越分	20,000	0	0	0	0	20,000	72,332,858	23,272,902	3,272,902	32.2%	25,761,950	△ 2,489,048	△9.7%
	5 節 後期高齢者支援金分滞納繰越分	4,800	0	0	0	0	4,800	19,700,961	6,334,771	1,534,771	32.2%	6,940,216	△ 605,445	△8.7%
	6 節 介護納付金分滞納繰越分	2,400	0	0	0	0	2,400	10,128,840	3,322,746	922,746	32.8%	3,862,283	△ 539,537	△14.0%
	2 目 退職被保険者等国民健康保険税	6	0	0	0	0	6	291,282	200,104	194,104	68.7%	396,052	△ 195,948	△49.5%
	1 節 医療給付費分現年課税分	1	0	0	0	0	1	0	0	△ 1,000	—	0	0	—
	2 節 後期高齢者支援金分現年課税分	1	0	0	0	0	1	0	0	△ 1,000	—	0	0	—
	3 節 介護納付金分現年課税分	1	0	0	0	0	1	0	0	△ 1,000	—	0	0	—
	4 節 医療給付費分滞納繰越分	1	0	0	0	0	1	187,414	128,266	127,266	68.4%	244,744	△ 116,478	△47.6%
	5 節 後期高齢者支援金分滞納繰越分	1	0	0	0	0	1	51,396	35,166	34,166	68.4%	68,674	△ 33,508	△48.8%
	6 節 介護納付金分滞納繰越分	1	0	0	0	0	1	52,472	36,672	35,672	69.9%	82,634	△ 45,962	△55.6%
2 款	使用料及び手数料	301	0	0	0	0	301	1,066,900	489,100	188,100	45.8%	549,500	△ 60,400	△11.0%
	1 項 手数料	301	0	0	0	0	301	1,066,900	489,100	188,100	45.8%	549,500	△ 60,400	△11.0%
	1 目 総務手数料	1	0	0	0	0	1	0	0	△ 1,000	—	0	0	—
	1 節 証明手数料	1	0	0	0	0	1	0	0	△ 1,000	—	0	0	—
	2 目 督促手数料	300	0	0	0	0	300	1,066,900	489,100	189,100	45.8%	549,500	△ 60,400	△11.0%
	1 節 督促手数料	300	0	0	0	0	300	1,066,900	489,100	189,100	45.8%	549,500	△ 60,400	△11.0%
3 款	国庫支出金	1	0	0	0	127	128	128,000	128,000	0	100.0%	1,556,000	△ 1,428,000	△91.8%
	1 項 国庫補助金	1	0	0	0	127	128	128,000	128,000	0	100.0%	1,556,000	△ 1,428,000	△91.8%
	1 目 災害臨時特例補助金	1	0	0	0	127	128	128,000	128,000	0	100.0%	1,556,000	△ 1,428,000	△91.8%
	1 節 災害臨時特例補助金	1	0	0	0	127	128	128,000	128,000	0	100.0%	1,556,000	△ 1,428,000	△91.8%
4 款	県支出金	3,285,086	0	251	0	264,395	3,549,732	3,467,145,009	3,467,145,009	△ 82,586,991	100.0%	3,573,531,062	△ 106,386,053	△3.0%
	1 項 県補助金	3,285,085	0	251	0	264,395	3,549,731	3,467,145,009	3,467,145,009	△ 82,585,991	100.0%	3,573,531,062	△ 106,386,053	△3.0%
	1 目 保険給付費等交付金	3,285,085	0	251	0	264,395	3,549,731	3,467,145,009	3,467,145,009	△ 82,585,991	100.0%	3,573,531,062	△ 106,386,053	△3.0%
	1 節 普通交付金	3,216,685	0	0	0	265,006	3,481,691	3,394,525,009	3,394,525,009	△ 87,165,991	100.0%	3,496,562,062	△ 102,037,053	△2.9%
	2 節 特別交付金	68,400	0	251	0	△ 611	68,040	72,620,000	72,620,000	4,580,000	100.0%	76,969,000	△ 4,349,000	△5.7%
	2 項 財政安定化基金交付金	1	0	0	0	0	1	0	0	△ 1,000	—	0	0	—
	1 目 財政安定化基金交付金	1	0	0	0	0	1	0	0	△ 1,000	—	0	0	—
	1 節 財政安定化基金交付金	1	0	0	0	0	1	0	0	△ 1,000	—	0	0	—
5 款	財産収入	1	0	0	0	7	8	15,322	15,322	7,322	100.0%	15,488	△ 166	△1.1%
	1 項 財産運用収入	1	0	0	0	7	8	15,322	15,322	7,322	100.0%	15,488	△ 166	△1.1%
	1 目 利子及び配当金	1	0	0	0	7	8	15,322	15,322	7,322	100.0%	15,488	△ 166	△1.1%
	1 節 利子及び配当金	1	0	0	0	7	8	15,322	15,322	7,322	100.0%	15,488	△ 166	△1.1%

令和4年度滝沢市国民健康保険特別会計・歳入決算内訳書

【資料1】

歳入予算科目	当初予算 (千円)	6月補正 (千円)	9月補正 (千円)	12月補正 (千円)	3月補正 (千円)	最終予算額 (千円)	調定額 (円)	決算額 (円)	予算決算比較 (円)	収入率	前年度決算額 (円)	前年度決算比較 (円)	前年度 決算伸率
6 款 繰入金	451,266	△ 4,146	4,946	△ 519	△ 14,293	437,254	437,250,799	437,250,799	△ 3,201	100.0%	449,846,834	△ 12,596,035	△ 2.8%
1 項 他会計繰入金	390,091	△ 4,146	4,946	△ 519	4,058	394,430	394,426,799	394,426,799	△ 3,201	100.0%	379,683,834	14,742,965	3.9%
1 目 一般会計繰入金	390,091	△ 4,146	4,946	△ 519	4,058	394,430	394,426,799	394,426,799	△ 3,201	100.0%	379,683,834	14,742,965	3.9%
1 節 保険基盤安定繰入金(保険料軽減分)	166,657	0	0	0	3,617	170,274	170,273,290	170,273,290	△ 710	100.0%	166,656,420	3,616,870	2.2%
2 節 保険基盤安定繰入金(保険者支援分)	86,851	0	0	0	3,807	90,658	90,657,237	90,657,237	△ 763	100.0%	86,850,804	3,806,433	4.4%
3 節 職員給与費等繰入金	70,113	△ 4,146	3,159	△ 519	△ 3,234	65,373	65,372,345	65,372,345	△ 655	100.0%	66,654,923	△ 1,282,578	△ 1.9%
4 節 出産育児一時金繰入金	7,000	0	0	0	0	7,000	7,000,000	7,000,000	0	100.0%	7,000,000	0	0.0%
5 節 財政安定化支援事業繰入金	59,469	0	0	0	0	59,469	59,469,000	59,469,000	0	100.0%	52,521,687	6,947,313	13.2%
6 節 その他一般会計繰入金	1	0	0	0	0	1	0	0	△ 1,000	—	0	0	—
7 節 未就学児均等割保険料繰入金	0	0	1,787	0	△ 132	1,655	1,654,927	1,654,927	△ 73	100.0%	0	1,654,927	—
2 項 基金繰入金	61,175	0	0	0	△ 18,351	42,824	42,824,000	42,824,000	0	100.0%	70,163,000	△ 27,339,000	△ 39.0%
1 目 基金繰入金	61,175	0	0	0	△ 18,351	42,824	42,824,000	42,824,000	0	100.0%	70,163,000	△ 27,339,000	△ 39.0%
1 節 基金繰入金	61,175	0	0	0	△ 18,351	42,824	42,824,000	42,824,000	0	100.0%	70,163,000	△ 27,339,000	△ 39.0%
7 款 繰越金	1	0	76,761	0	0	76,762	76,762,706	76,762,706	706	100.0%	79,223,294	△ 2,460,588	△ 3.1%
1 項 繰越金	1	0	76,761	0	0	76,762	76,762,706	76,762,706	706	100.0%	79,223,294	△ 2,460,588	△ 3.1%
1 目 繰越金	1	0	76,761	0	0	76,762	76,762,706	76,762,706	706	100.0%	79,223,294	△ 2,460,588	△ 3.1%
1 節 繰越金	1	0	76,761	0	0	76,762	76,762,706	76,762,706	706	100.0%	79,223,294	△ 2,460,588	△ 3.1%
8 款 諸収入	11,507	0	0	0	△ 540	10,967	12,263,902	12,263,902	1,296,902	100.0%	29,514,359	△ 17,250,457	△ 58.4%
1 項 延滞金、加算金及び過料	11,503	0	0	0	△ 2,000	9,503	10,798,886	10,798,886	1,295,886	100.0%	20,562,119	△ 9,763,233	△ 47.5%
1 目 延滞金(収)	11,501	0	0	0	△ 2,000	9,501	10,798,886	10,798,886	1,297,886	100.0%	20,562,119	△ 9,763,233	△ 47.5%
1 節 一般被保険者延滞金	11,500	0	0	0	△ 2,000	9,500	10,798,886	10,798,886	1,298,886	100.0%	20,214,719	△ 9,415,833	△ 46.6%
2 節 退職被保険者等延滞金	1	0	0	0	0	1	0	0	△ 1,000	—	347,400	△ 347,400	△ 100.0%
2 目 加算金(収)	2	0	0	0	0	2	0	0	△ 2,000	—	0	0	—
1 節 一般被保険者加算金	1	0	0	0	0	1	0	0	△ 1,000	—	0	0	—
2 節 退職被保険者等加算金	1	0	0	0	0	1	0	0	△ 1,000	—	0	0	—
2 項 預金利子	1	0	0	0	0	1	0	0	△ 1,000	—	0	0	—
1 目 預金利子	1	0	0	0	0	1	0	0	△ 1,000	—	0	0	—
1 節 預金利子	1	0	0	0	0	1	0	0	△ 1,000	—	0	0	—
3 項 雑入	3	0	0	0	1,460	1,463	1,465,016	1,465,016	2,016	100.0%	8,952,240	△ 7,487,224	△ 83.6%
1 目 一般被保険者第三者納付金	1	0	0	0	833	834	834,759	834,759	759	100.0%	349,698	485,061	138.7%
1 節 一般被保険者第三者納付金	1	0	0	0	833	834	834,759	834,759	759	100.0%	349,698	485,061	138.7%
2 目 一般被保険者返納金	1	0	0	0	608	609	609,885	609,885	885	100.0%	8,582,624	△ 7,972,739	△ 92.9%
1 節 一般被保険者返納金	1	0	0	0	608	609	609,885	609,885	885	100.0%	8,582,624	△ 7,972,739	△ 92.9%
3 目 雑入	1	0	0	0	19	20	20,372	20,372	372	100.0%	19,918	454	2.3%
1 節 雑入	1	0	0	0	19	20	20,372	20,372	372	100.0%	19,918	454	2.3%
合計	4,587,301	△ 4,146	80,171	△ 519	249,696	4,912,503	4,953,491,179	4,845,717,585	△ 66,785,415	97.8%	5,016,631,618	△ 170,914,033	△ 3.4%

令和4年度滝沢市国民健康保険特別会計・歳出決算内訳書

【資料2】

歳出予算科目	当初予算 (千円)	6月 補正 (千円)	9月 補正 (千円)	12月 補正 (千円)	3月 補正 (千円)	予算額 (円)	充流用等増 減額 (円)	最終予算額 (円)	決算額 (円)	予算残額 (円)	執行率	前年度決算額 (円)	対前年度決算 比較 (円)	対前年度 決算伸率
1 款 総務費	75,205	△ 4,146	3,324	△ 519	△ 3,867	69,997,000	0	69,997,000	66,875,694	3,121,306	95.5%	70,515,367	△ 3,639,673	△5.2%
1 項 総務管理費	68,415	△ 4,146	3,324	△ 519	△ 3,014	64,060,000	0	64,060,000	61,390,879	2,669,121	95.8%	64,801,018	△ 3,410,139	△5.3%
1 目 一般管理費	61,581	△ 4,146	3,324	△ 519	△ 3,014	57,226,000	0	57,226,000	54,557,779	2,668,221	95.3%	58,048,018	△ 3,490,239	△6.0%
2 目 連合会負担金	6,834	0	0	0	0	6,834,000	0	6,834,000	6,833,100	900	100.0%	6,753,000	80,100	1.2%
2 項 徴税费	6,560	0	0	0	△ 853	5,707,000	0	5,707,000	5,351,455	355,545	93.8%	5,504,589	△ 153,134	△2.8%
1 目 賦課徴収費	6,560	0	0	0	△ 853	5,707,000	0	5,707,000	5,351,455	355,545	93.8%	5,504,589	△ 153,134	△2.8%
3 項 運営協議会費	230	0	0	0	0	230,000	0	230,000	133,360	96,640	58.0%	209,760	△ 76,400	△36.4%
1 目 運営協議会費	230	0	0	0	0	230,000	0	230,000	133,360	96,640	58.0%	209,760	△ 76,400	△36.4%
2 款 保険給付費	3,239,288	0	0	0	265,133	3,505,221,000	150,000	3,505,221,000	3,403,812,018	101,408,982	97.1%	3,509,749,024	△ 105,937,006	△3.0%
1 項 療養給付費	2,826,200	0	0	0	213,546	3,039,746,000	0	3,039,746,000	2,958,237,135	81,508,865	97.3%	3,044,437,875	△ 86,200,740	△2.8%
1 目 一般被保険者療養給付費	2,794,667	0	0	0	213,546	3,008,213,000	0	3,008,213,000	2,933,728,459	74,484,541	97.5%	3,016,484,914	△ 82,756,455	△2.7%
2 目 退職被保険者等療養給付費	1	0	0	0	0	1,000	0	1,000	0	1,000	0.0%	0	0	—
3 目 一般被保険者療養費	21,835	0	0	0	0	21,835,000	0	21,835,000	15,599,012	6,235,988	71.4%	18,872,369	△ 3,273,357	△17.3%
4 目 退職被保険者等療養費	1	0	0	0	0	1,000	0	1,000	0	1,000	0.0%	0	0	—
5 目 審査支払手数料	9,696	0	0	0	0	9,696,000	0	9,696,000	8,909,664	786,336	91.9%	9,080,592	△ 170,928	△1.9%
2 項 高額療養費	400,172	0	0	0	51,587	451,759,000	0	451,759,000	435,307,372	16,451,628	96.4%	453,938,739	△ 18,631,367	△4.1%
1 目 一般被保険者高額療養費	400,000	0	0	0	51,578	451,578,000	0	451,578,000	435,128,834	16,449,166	96.4%	453,911,962	△ 18,783,128	△4.1%
2 目 退職被保険者等高額療養費	1	0	0	0	0	1,000	0	1,000	0	1,000	0.0%	0	0	—
3 目 一般被保険者高額介護合算療養費	170	0	0	0	9	179,000	0	179,000	178,538	462	99.7%	26,777	151,761	566.8%
4 目 退職被保険者等高額介護合算療養費	1	0	0	0	0	1,000	0	1,000	0	1,000	0.0%	0	0	—
3 項 移送費	10	0	0	0	0	10,000	0	10,000	0	10,000	0.0%	0	0	—
1 目 一般被保険者移送費	10	0	0	0	0	10,000	0	10,000	0	10,000	0.0%	0	0	—
4 項 出産育児諸費	10,506	0	0	0	0	10,506,000	0	10,506,000	7,366,970	3,139,030	70.1%	9,212,410	△ 1,845,440	△20.0%
1 目 出産育児一時金	10,500	0	0	0	0	10,500,000	0	10,500,000	7,363,400	3,136,600	70.1%	9,208,000	△ 1,844,600	△20.0%
2 目 支払手数料	6	0	0	0	0	6,000	0	6,000	3,570	2,430	59.5%	4,410	△ 840	△19.0%
5 項 葬祭諸費	2,400	0	0	0	0	2,400,000	150,000	2,550,000	2,550,000	0	100.0%	2,160,000	390,000	18.1%
1 目 葬祭費	2,400	0	0	0	0	2,400,000	150,000	2,550,000	2,550,000	0	100.0%	2,160,000	390,000	18.1%
6 項 傷病手当金	600	0	200	0	0	800,000	△ 150,000	650,000	350,541	299,459	53.9%	0	350,541	—
1 目 傷病手当金	600	0	200	0	0	800,000	△ 150,000	650,000	350,541	299,459	53.9%	0	350,541	—
3 款 国民健康保険事業費納付金	1,171,558	0	0	0	0	1,171,558,000	0	1,171,558,000	1,171,557,016	984	100.0%	1,217,505,387	△ 45,948,371	△3.8%
1 項 医療給付費分	800,631	0	0	0	0	800,631,000	0	800,631,000	800,630,777	223	100.0%	846,940,823	△ 46,310,046	△5.5%
1 目 一般被保険者医療給付費分	800,631	0	0	0	0	800,631,000	0	800,631,000	800,630,777	223	100.0%	846,940,823	△ 46,310,046	△5.5%
2 項 後期高齢者支援金等分	280,075	0	0	0	0	280,075,000	0	280,075,000	280,074,397	603	100.0%	287,115,986	△ 7,041,589	△2.5%
1 目 一般被保険者後期高齢者支援金等分	280,075	0	0	0	0	280,075,000	0	280,075,000	280,074,397	603	100.0%	287,115,986	△ 7,041,589	△2.5%
3 項 介護納付金分	90,852	0	0	0	0	90,852,000	0	90,852,000	90,851,842	158	100.0%	83,448,578	7,403,264	8.9%
1 目 介護納付金分	90,852	0	0	0	0	90,852,000	0	90,852,000	90,851,842	158	100.0%	83,448,578	7,403,264	8.9%
4 款 共同事業拠出金	2	0	0	0	0	2,000	0	2,000	104	1,896	5.2%	125	△ 21	△16.8%
1 項 共同事業拠出金	2	0	0	0	0	2,000	0	2,000	104	1,896	5.2%	125	△ 21	△16.8%
1 目 共同事業拠出金	2	0	0	0	0	2,000	0	2,000	104	1,896	5.2%	125	△ 21	△16.8%



令和4年度滝沢市国民健康保険特別会計・歳出決算内訳書

【資料2】

歳出予算科目	当初予算 (千円)	6月 補正 (千円)	9月 補正 (千円)	12月 補正 (千円)	3月 補正 (千円)	予算額 (円)	充流用等増 減額 (円)	最終予算額 (円)	決算額 (円)	予算残額 (円)	執行率	前年度決算額 (円)	対前年度決算 比較 (円)	対前年度 決算伸率
5 款 保健事業費	66,354	0	△ 114	0	△ 12,725	53,515,000	0	53,515,000	50,460,079	3,054,921	94.3%	55,996,962	△ 5,536,883	△9.9%
1 項 保健事業費	16,072	0	△ 114	0	△ 2,375	13,583,000	0	13,583,000	12,770,631	812,369	94.0%	14,279,774	△ 1,509,143	△10.6%
1 目 保健衛生普及費	2,740	0	0	0	△ 1,157	1,583,000	0	1,583,000	1,328,289	254,711	83.9%	1,200,538	127,751	10.6%
2 目 疾病予防費	13,332	0	△ 114	0	△ 1,218	12,000,000	0	12,000,000	11,442,342	557,658	95.4%	13,079,236	△ 1,636,894	△12.5%
2 項 特定健康診査等事業費	50,282	0	0	0	△ 10,350	39,932,000	0	39,932,000	37,689,448	2,242,552	94.4%	41,717,188	△ 4,027,740	△9.7%
1 目 特定健康診査等事業費	50,282	0	0	0	△ 10,350	39,932,000	0	39,932,000	37,689,448	2,242,552	94.4%	41,717,188	△ 4,027,740	△9.7%
6 款 基金積立金	1	0	52,330	0	0	52,331,000	0	52,331,000	52,331,000	0	100.0%	68,544,000	△ 16,213,000	△23.7%
1 項 基金積立金	1	0	52,330	0	0	52,331,000	0	52,331,000	52,331,000	0	100.0%	68,544,000	△ 16,213,000	△23.7%
1 目 国保事業財政調整基金積立金	1	0	52,330	0	0	52,331,000	0	52,331,000	52,331,000	0	100.0%	68,544,000	△ 16,213,000	△23.7%
7 款 公債費	10	0	0	0	0	10,000	0	10,000	0	10,000	0.0%	0	0	—
1 項 公債費	10	0	0	0	0	10,000	0	10,000	0	10,000	0.0%	0	0	—
1 目 利子	10	0	0	0	0	10,000	0	10,000	0	10,000	0.0%	0	0	—
8 款 諸支出金	4,283	0	24,431	0	1,155	29,869,000	0	29,869,000	28,263,845	1,605,155	94.6%	17,558,047	10,705,798	61.0%
1 項 償還金及び還付加算金	4,282	0	22,303	0	1,155	27,740,000	0	27,740,000	26,135,386	1,604,614	94.2%	15,460,357	10,675,029	69.0%
1 目 一般被保険者保険税還付金	4,200	0	0	0	0	4,200,000	0	4,200,000	2,669,700	1,530,300	63.6%	4,076,803	△ 1,407,103	△34.5%
2 目 退職被保険者等保険税還付金	30	0	0	0	0	30,000	0	30,000	0	30,000	0.0%	0	0	—
3 目 一般被保険者保険税還付加算金	50	0	0	0	0	50,000	0	50,000	6,000	44,000	12.0%	37,900	△ 31,900	△84.2%
4 目 保険給付費等交付金償還金	1	0	18,449	0	4,723	23,173,000	0	23,173,000	23,172,686	314	100.0%	6,817,654	16,355,032	239.9%
5 目 償還金	1	0	3,854	0	△ 3,568	287,000	0	287,000	287,000	0	100.0%	4,528,000	△ 4,241,000	△93.7%
2 項 繰出金	1	0	2,128	0	0	2,129,000	0	2,129,000	2,128,459	541	100.0%	2,097,690	30,769	1.5%
1 目 一般会計繰出金	1	0	2,128	0	0	2,129,000	0	2,129,000	2,128,459	541	100.0%	2,097,690	30,769	1.5%
9 款 予備費	30,000	0	0	0	0	30,000,000	0	30,000,000	0	30,000,000	0.0%	0	0	—
1 項 予備費	30,000	0	0	0	0	30,000,000	0	30,000,000	0	30,000,000	0.0%	0	0	—
1 目 予備費	30,000	0	0	0	0	30,000,000	0	30,000,000	0	30,000,000	0.0%	0	0	—
合計	4,586,701	△ 4,146	79,971	△ 519	249,696	4,912,503,000	150,000	4,912,503,000	4,773,299,756	139,203,244	97.2%	4,939,868,912	△ 166,569,156	△3.4%

区分	一般		退職		計		世帯数		介護保険第2号 （40～64歳）	
	被保険数	伸率	被保険数	伸率	被保険数	伸率	被保険数	伸率	被保険数	伸率
H17	9,389	0.9%	5,089	3.5%	14,478	1.8%	7,303	3.0%	4,801	△0.1%
H18	9,146	△2.6%	5,371	5.5%	14,517	0.3%	7,455	2.1%	4,762	△0.8%
H19	8,865	△3.1%	5,587	4.0%	14,452	△0.4%	7,536	1.1%	4,660	△2.1%
H20	10,878	22.7%	966	△82.7%	11,844	△18.0%	6,620	△12.2%	4,704	0.9%
H21	11,181	2.8%	813	△15.8%	11,994	1.3%	6,709	1.3%	4,704	0.0%
H22	11,250	0.6%	898	10.5%	12,148	1.3%	6,852	2.1%	4,766	1.3%
H23	11,419	1.5%	1,003	11.7%	12,422	2.3%	7,015	2.4%	4,898	2.8%
H24	11,373	△0.4%	1,020	1.7%	12,393	△0.2%	7,047	0.5%	4,756	△2.9%
H25	11,335	△0.3%	943	△7.5%	12,278	△0.9%	7,078	0.4%	4,504	△5.3%
H26	11,176	△1.4%	798	△15.4%	11,974	△2.5%	6,975	△1.5%	4,177	△7.3%
H27	10,963	△1.9%	622	△22.1%	11,585	△3.2%	6,851	△1.8%	3,884	△7.0%
H28	10,880	△0.8%	419	△32.6%	11,299	△2.5%	6,770	△1.2%	3,668	△5.6%
H29	10,708	△1.6%	221	△47.3%	10,929	△3.3%	6,653	△1.7%	3,413	△7.0%
H30	10,545	△1.5%	72	△67.4%	10,617	△2.9%	6,580	△1.1%	3,199	△6.3%
R01	10,302	△2.3%	12	△83.3%	10,314	△2.9%	6,477	△1.6%	3,047	△4.8%
R02	10,222	△0.8%	0	△100.0%	10,222	△0.9%	6,457	△0.3%	2,939	△3.5%
R03	10,164	△0.6%	0	-	10,164	△0.6%	6,496	0.6%	2,857	△2.8%
R04	9,852	△3.1%	0	-	9,852	△3.1%	6,405	△1.4%	2,780	△2.7%

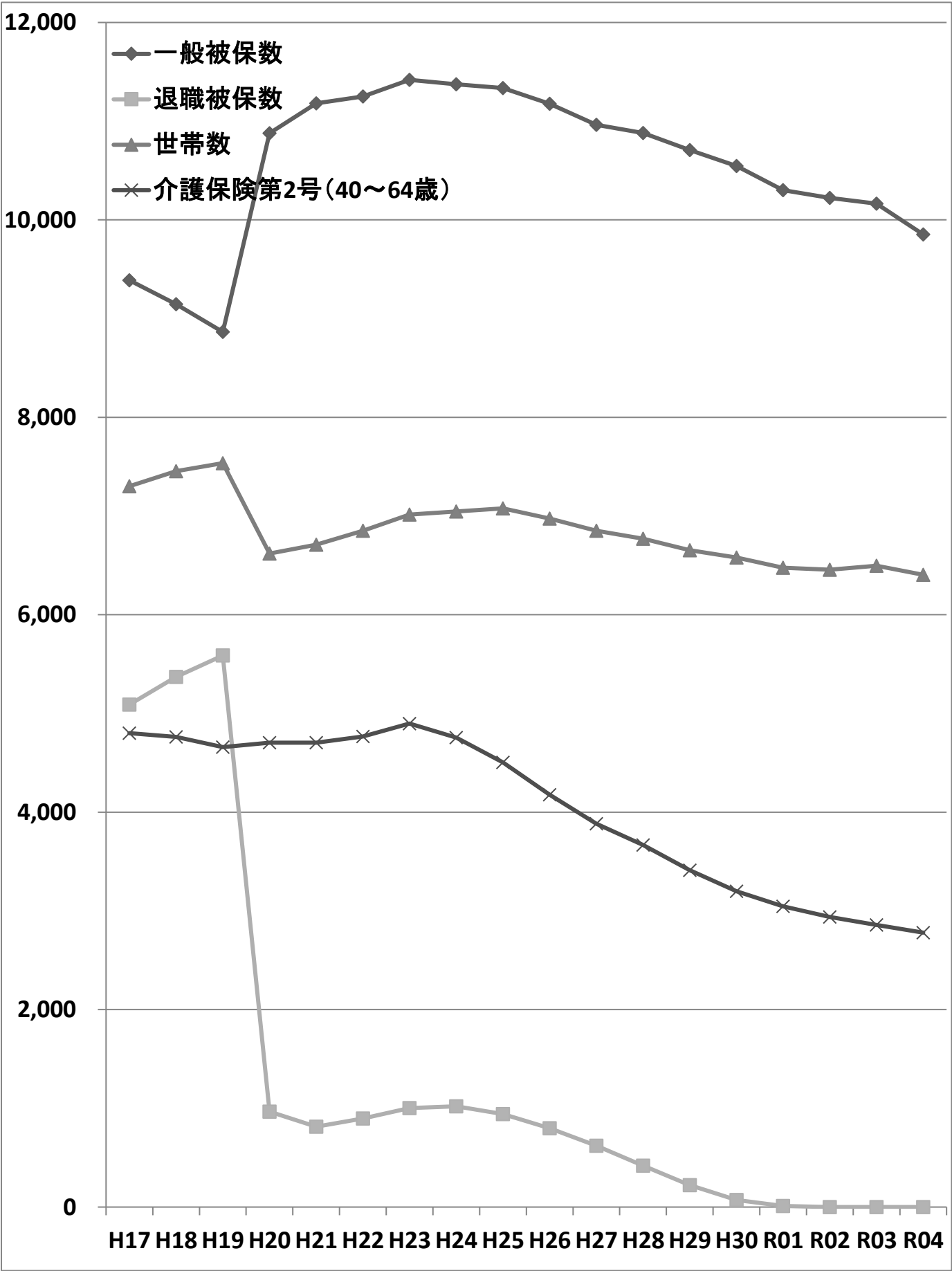

国民健康保険保険給付費等の推移（年報）

【資料4】

区分	一般						退職					
	療養給付費＋療養費		高額療養費		合計		療養給付費＋療養費		高額療養費		合計	
	金額（円）	伸率	金額（円）	伸率	金額（円）	伸率	金額（円）	伸率	金額（円）	伸率	金額（円）	伸率
H17	2,061,627,479	8.9%	146,079,182	△3.6%	2,207,706,661	7.9%	675,809,180	17.5%	54,196,119	△7.4%	730,005,299	15.2%
H18	2,153,559,831	4.5%	139,575,336	△4.5%	2,293,135,167	3.9%	827,390,656	22.4%	60,051,467	10.8%	887,442,123	21.6%
H19	2,289,962,642	6.3%	148,931,209	6.7%	2,438,893,851	6.4%	923,561,939	11.6%	56,220,988	△6.4%	979,782,927	10.4%
H20	2,030,937,659	△11.3%	192,376,327	29.2%	2,223,313,986	△8.8%	267,171,111	△71.1%	28,909,723	△48.6%	296,080,834	△69.8%
H21	2,251,815,344	10.9%	244,409,176	27.0%	2,496,224,520	12.3%	256,470,424	△4.0%	37,574,472	30.0%	294,044,896	△0.7%
H22	2,328,197,438	3.4%	252,797,621	3.4%	2,580,995,059	3.4%	289,876,975	13.0%	52,070,341	38.6%	341,947,316	16.3%
H23	2,414,336,487	3.7%	275,553,112	9.0%	2,689,889,599	4.2%	299,729,753	3.4%	52,690,909	1.2%	352,420,662	3.1%
H24	2,525,777,246	4.6%	292,537,094	6.2%	2,818,314,340	4.8%	332,256,879	10.9%	52,322,902	△0.7%	384,579,781	9.1%
H25	2,636,565,817	4.4%	296,081,270	1.2%	2,932,647,087	4.1%	319,509,766	△3.8%	63,600,675	21.6%	383,110,441	△0.4%
H26	2,782,346,169	5.5%	340,219,658	14.9%	3,122,565,827	6.5%	254,070,655	△20.5%	46,716,390	△26.5%	300,787,045	△21.5%
H27	2,887,469,564	3.8%	373,263,069	9.7%	3,260,732,633	4.4%	212,372,611	△16.4%	40,671,945	△12.9%	253,044,556	△15.9%
H28	2,899,704,313	0.4%	401,695,663	7.6%	3,301,399,976	1.2%	143,764,670	△32.3%	31,160,661	△23.4%	174,925,331	△30.9%
H29	2,921,181,438	0.7%	399,519,597	△0.5%	3,320,701,035	0.6%	54,637,313	△62.0%	9,542,912	△69.4%	64,180,225	△63.3%
H30	2,823,113,750	△3.4%	373,561,957	△6.5%	3,196,675,707	△3.7%	23,877,496	△56.3%	4,359,117	△54.3%	28,236,613	△56.0%
R01	2,878,964,252	2.0%	397,084,649	6.3%	3,276,048,901	2.5%	2,004,000	△91.6%	120,450	△97.2%	2,124,450	△92.5%
R02	2,805,189,916	△2.6%	398,364,189	0.3%	3,203,554,105	△2.2%	2,212	△99.9%	0	△100.0%	2,212	△99.9%
R03	3,035,357,283	8.2%	453,911,962	13.9%	3,489,269,245	8.9%	0	△100.0%	0	—	0	△100.0%
R04	2,949,327,471	△2.8%	435,128,834	△4.1%	3,384,456,305	△3.0%	0	—	0	—	0	—

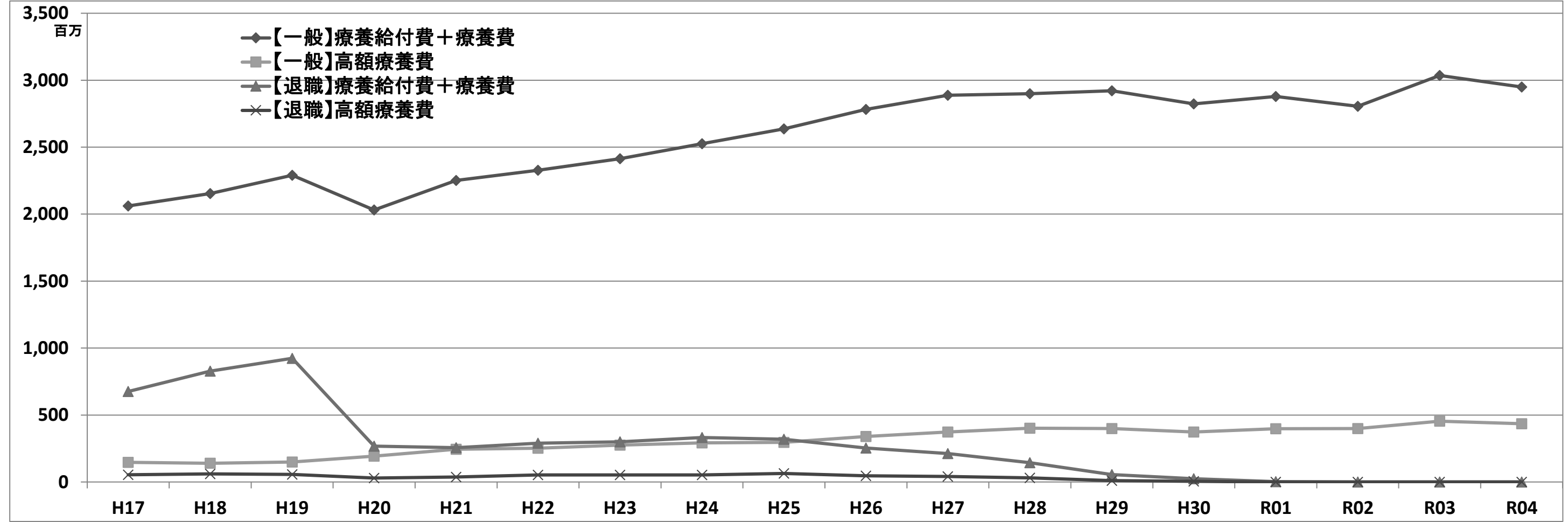

国民健康保険1人当り保険給付費等の推移（年報）

【資料5】

区分	一般（1人当たり）						退職（1人当たり）					
	療養給付費＋療養費		高額療養費		合計		療養給付費＋療養費		高額療養費		合計	
	金額（円）	伸率	金額（円）	伸率	金額（円）	伸率	金額（円）	伸率	金額（円）	伸率	金額（円）	伸率
H17	219,579	7.9%	15,559	△4.5%	235,138	6.9%	132,798	13.5%	10,650	△10.5%	143,448	11.3%
H18	235,465	7.2%	15,261	△1.9%	250,725	6.6%	154,048	16.0%	11,181	5.0%	165,228	15.2%
H19	258,315	9.7%	16,800	10.1%	275,115	9.7%	165,306	7.3%	10,063	△10.0%	175,368	6.1%
H20	186,701	△27.7%	17,685	5.3%	204,386	△25.7%	276,575	67.3%	29,927	197.4%	306,502	74.8%
H21	201,397	7.9%	21,859	23.6%	223,256	9.2%	315,462	14.1%	46,217	54.4%	361,679	18.0%
H22	206,951	2.8%	22,471	2.8%	229,422	2.8%	322,803	2.3%	57,985	25.5%	380,788	5.3%
H23	211,432	2.2%	24,131	7.4%	235,563	2.7%	298,833	△7.4%	52,533	△9.4%	351,367	△7.7%
H24	222,085	5.0%	25,722	6.6%	247,807	5.2%	325,742	9.0%	51,297	△2.4%	377,039	7.3%
H25	232,604	4.7%	26,121	1.6%	258,725	4.4%	338,823	4.0%	67,445	31.5%	406,268	7.8%
H26	248,957	7.0%	30,442	16.5%	279,399	8.0%	318,384	△6.0%	58,542	△13.2%	376,926	△7.2%
H27	263,383	5.8%	34,048	11.8%	297,431	6.5%	341,435	7.2%	65,389	11.7%	406,824	7.9%
H28	266,517	1.2%	36,921	8.4%	303,437	2.0%	343,114	0.5%	74,369	13.7%	417,483	2.6%
H29	272,804	2.4%	37,310	1.1%	310,114	2.2%	247,228	△27.9%	43,181	△41.9%	290,408	△30.4%
H30	267,721	△1.9%	35,426	△5.1%	303,146	△2.2%	331,632	34.1%	60,543	40.2%	392,175	35.0%
R01	279,457	4.4%	38,544	8.8%	318,001	4.9%	167,000	△49.6%	10,038	△83.4%	177,038	△54.9%
R02	274,427	△1.8%	38,971	1.1%	313,398	△1.4%	0	△100.0%	0	△100.0%	0	△100.0%
R03	298,638	8.8%	44,659	14.6%	343,297	9.5%	0	－	0	－	0	－
R04	299,363	0.2%	44,167	△1.1%	343,530	0.1%	0	－	0	－	0	－

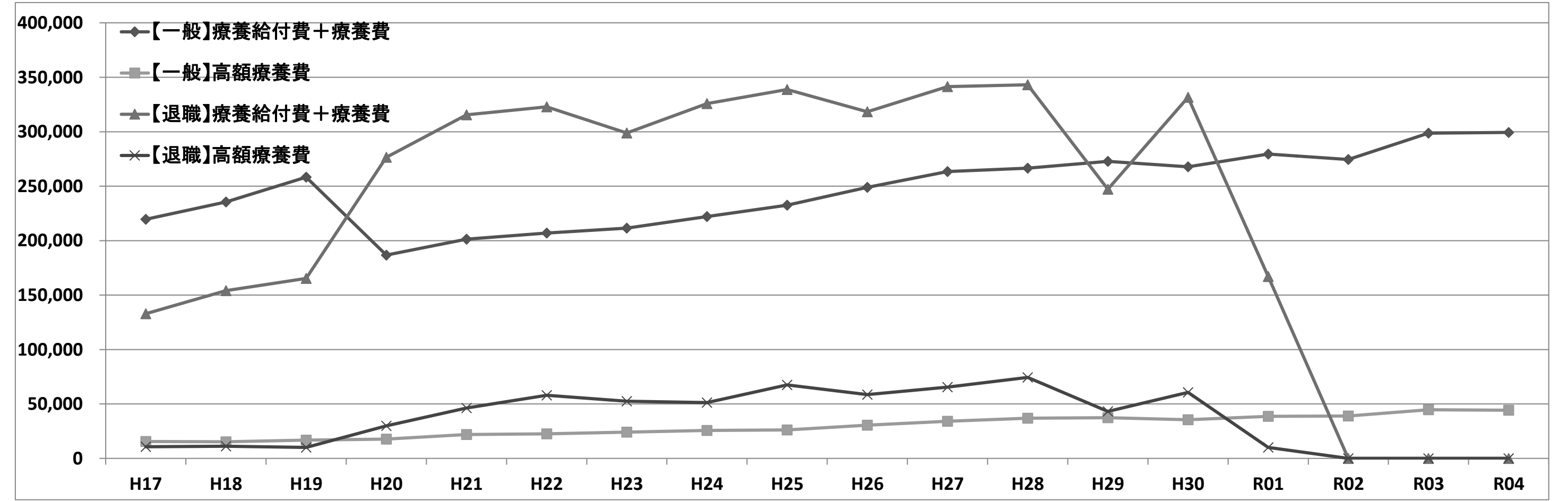

年度		H27	H28	H29	H30	R01	R02	R03	R04
入院	件数	2,480	2,448	2,544	2,351	2,319	2,174	2,185	2,097
	日数	37,826	37,142	40,866	36,255	36,732	34,035	33,535	32,238
	費用額 (千円)	1,311,851	1,307,993	1,378,215	1,265,083	1,279,107	1,233,175	1,341,393	1,240,496
入院外	件数	98,013	99,341	97,271	98,559	95,829	90,385	93,574	91,813
	日数	147,781	148,268	143,925	142,396	136,007	127,986	133,946	129,779
	費用額 (千円)	1,385,790	1,400,884	1,355,535	1,379,562	1,403,715	1,344,170	1,432,509	1,492,924
歯科	件数	20,462	20,374	20,873	20,208	20,510	18,879	19,697	19,588
	日数	40,486	39,293	39,190	37,415	37,488	34,353	35,114	33,893
	費用額 (千円)	280,773	280,522	283,976	272,410	275,970	271,169	280,404	277,036
調剤	件数	71,592	73,605	73,516	74,776	72,627	67,878	70,019	68,504
	枚数	85,201	87,161	86,596	87,194	84,120	77,228	79,971	77,473
	費用額 (千円)	847,231	865,280	845,406	814,286	844,457	847,224	924,709	878,846
食事療養・生活療養	件数	2,377	2,382	2,455	2,260	2,197	2,068	2,064	1,978
	回数	100,430	99,870	110,296	96,224	97,203	91,419	90,732	85,382
	費用額 (千円)	67,644	66,617	73,881	64,751	64,944	60,776	60,185	57,116
訪問看護	件数	168	203	249	275	353	436	556	563
	日数	816	1,270	1,474	1,543	1,491	1,975	2,766	2,529
	費用額 (千円)	8,464	13,845	16,582	17,175	16,675	23,052	36,535	31,584
合計	件数	192,715	195,971	194,453	196,169	191,638	179,752	186,031	182,565
	日数	226,909	225,973	225,455	217,609	211,718	198,349	205,361	198,439
	費用額 (千円)	3,901,755	3,935,140	3,953,596	3,813,267	3,884,868	3,779,566	4,075,735	3,978,002
うち前期高齢者分	件数	121,307	124,148	125,518	127,778	126,529	119,429	125,981	122,935
	日数	135,441	134,049	136,306	135,099	131,543	123,250	131,448	126,740
	費用額 (千円)	2,445,962	2,349,977	2,426,596	2,429,102	2,453,548	2,390,829	2,639,324	2,524,730
前期高齢者の割合	件数	62.9%	63.4%	64.5%	65.1%	66.0%	66.4%	67.7%	67.3%
	日数	59.7%	59.3%	60.5%	62.1%	62.1%	62.1%	64.0%	63.9%
	費用額 (千円)	62.7%	59.7%	61.4%	63.7%	63.2%	63.3%	64.8%	63.5%

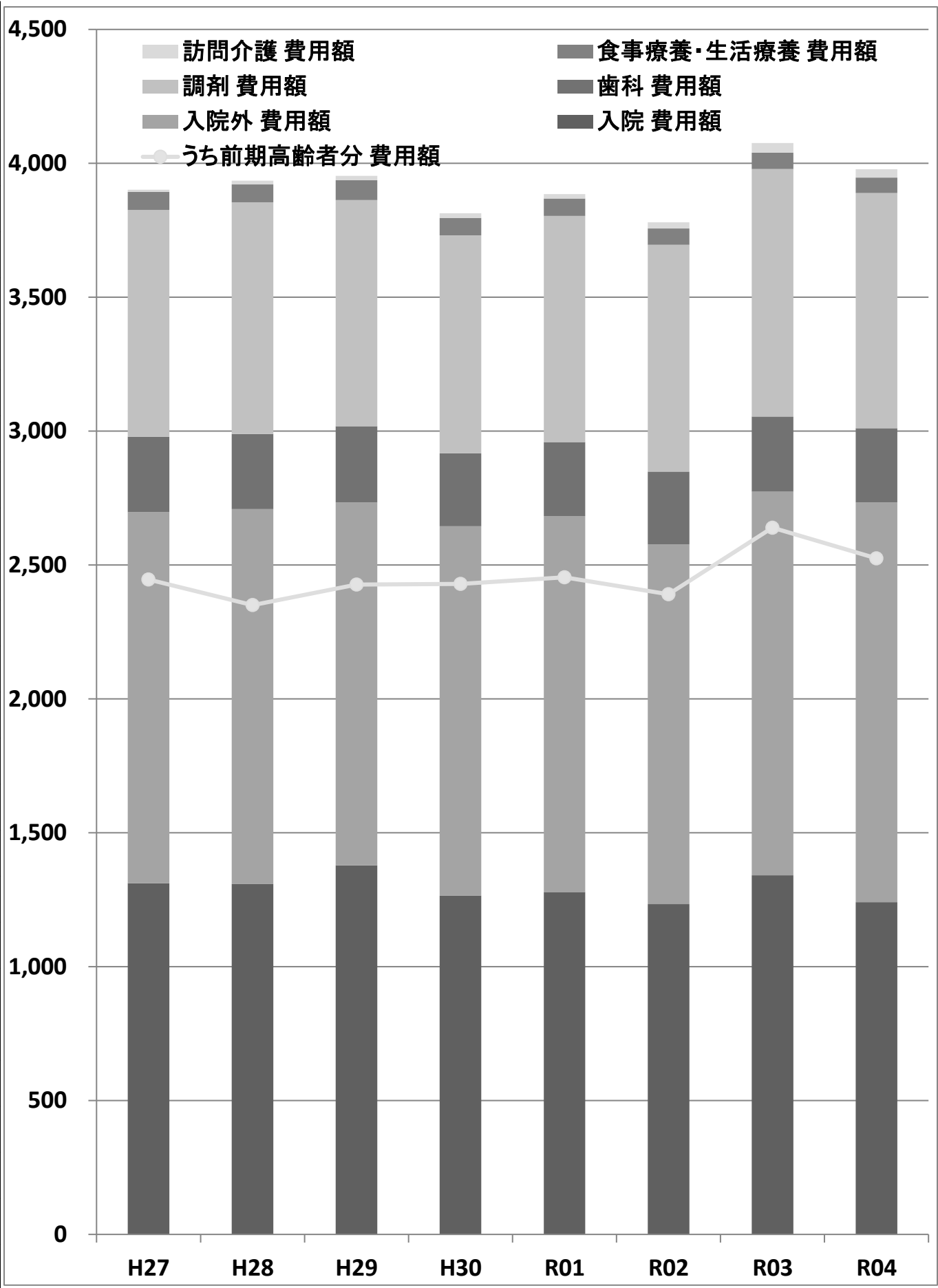



滝沢市国民健康保険被保険者年齢構成の推移（一般被保険者）（国保資格一覧表データより）

【資料7】

区分	H25		H26		H27		H28		H29		H30		R01		R02		R03		R04	
	被保険数	割合	被保険数	割合	被保険数	割合	被保険数	割合	被保険数	割合	被保険数	割合	被保険数	割合	被保険数	割合	被保険数	割合	被保険数	割合
0～5	419	3.7%	370	3.3%	311	2.8%	267	2.5%	263	2.5%	206	2.0%	192	1.9%	184	1.8%	169	1.7%	127	1.3%
6～9	216	1.9%	206	1.9%	214	2.0%	196	1.8%	166	1.6%	173	1.6%	156	1.5%	166	1.6%	170	1.7%	180	1.8%
10～14	352	3.1%	347	3.1%	321	2.9%	304	2.8%	260	2.4%	260	2.5%	236	2.3%	245	2.4%	232	2.3%	230	2.4%
15～19	348	3.1%	333	3.0%	304	2.8%	300	2.8%	299	2.8%	288	2.7%	299	2.9%	273	2.7%	248	2.5%	235	2.4%
20～24	377	3.3%	335	3.0%	303	2.8%	256	2.4%	264	2.5%	233	2.2%	211	2.1%	220	2.2%	214	2.1%	234	2.4%
25～29	470	4.2%	372	3.3%	333	3.0%	299	2.8%	252	2.4%	229	2.2%	254	2.5%	229	2.2%	206	2.0%	189	1.9%
30～34	521	4.6%	476	4.3%	444	4.1%	384	3.6%	351	3.3%	318	3.0%	313	3.1%	302	3.0%	275	2.7%	252	2.6%
35～39	603	5.3%	600	5.4%	569	5.2%	504	4.7%	463	4.3%	446	4.2%	410	4.0%	413	4.1%	407	4.0%	392	4.0%
40～44	557	4.9%	533	4.8%	542	5.0%	538	5.0%	523	4.9%	526	5.0%	500	4.9%	461	4.5%	442	4.4%	410	4.2%
45～49	470	4.2%	468	4.2%	452	4.1%	475	4.4%	468	4.4%	468	4.4%	477	4.7%	494	4.9%	516	5.1%	493	5.1%
50～54	560	5.0%	532	4.8%	509	4.7%	448	4.2%	429	4.0%	407	3.9%	398	3.9%	411	4.0%	436	4.3%	437	4.5%
55～59	820	7.3%	750	6.7%	676	6.2%	642	6.0%	615	5.8%	566	5.4%	530	5.2%	516	5.1%	468	4.6%	474	4.9%
60～64	1,196	10.6%	1,156	10.4%	1,138	10.4%	1,176	11.0%	1,177	11.0%	1,219	11.6%	1,109	10.8%	1,011	9.9%	978	9.7%	949	9.8%
65～69	2,353	20.8%	2,510	22.5%	2,689	24.6%	2,854	26.7%	2,799	26.2%	2,661	25.2%	2,419	23.6%	2,306	22.6%	2,200	21.8%	2,079	21.4%
70～74	2,024	17.9%	2,146	19.3%	2,125	19.4%	2,052	19.2%	2,366	22.1%	2,552	24.2%	2,728	26.7%	2,953	29.0%	3,110	30.9%	3,052	31.4%
合計	11,286	100.0%	11,134	100.0%	10,930	100.0%	10,695	100.0%	10,695	100.0%	10,552	100.0%	10,232	100.0%	10,184	100.0%	10,071	100.0%	9,733	100.0%
65～74	4,377	38.8%	4,656	41.8%	4,814	44.0%	4,906	45.9%	5,165	48.3%	5,213	49.4%	5,147	50.3%	5,259	51.6%	5,310	52.7%	5,131	52.7%

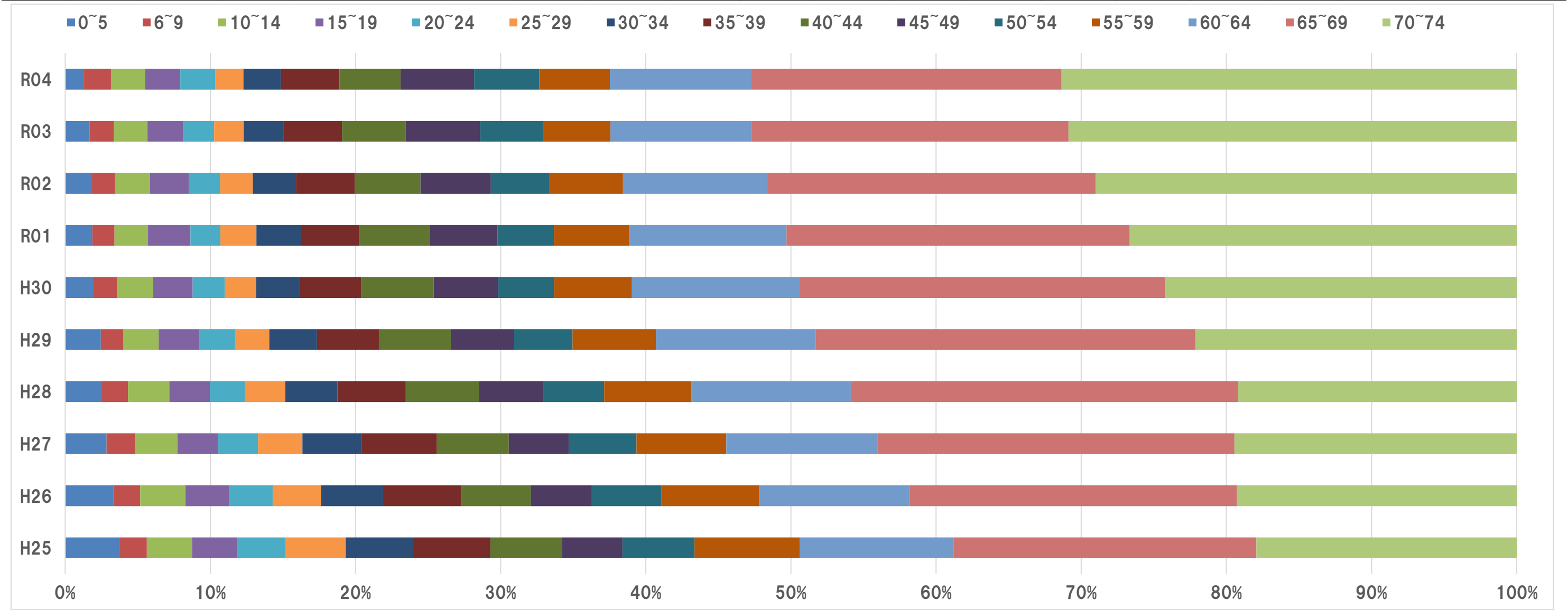

国民健康保険税の推移

【資料8】

年度	徴収区分	一般被保険者							退職被保険者						
		調定額	決算額	還付未済額 (別掲)	不納欠損額	収入未済額	居所不明者分 調定額	収納率	調定額	決算額	還付未済額 (別掲)	不納欠損額	収入未済額	居所不明者分 調定額	収納率
H30	現年分	934,843,866	903,393,375	1,208,300	27,700	31,422,791	0	96.64%	4,764,434	4,631,759	0	0	132,675	0	97.22%
H30	滞納繰越分	142,898,095	50,041,062	73,400	9,889,544	82,967,489	1,202,646	35.32%	3,422,200	1,335,602	0	492,515	1,594,083	0	39.03%
H30	合計	1,077,741,961	953,434,437	1,281,700	9,917,244	114,390,280	1,202,646	88.56%	8,186,634	5,967,361	0	492,515	1,726,758	0	72.89%
R01	現年分	911,088,051	874,249,948	1,375,600	0	36,838,103	0	95.96%	885,649	868,490	0	0	17,159	0	98.06%
R01	滞納繰越分	113,359,256	42,047,486	71,100	2,020,619	69,291,151	1,072,146	37.45%	1,726,758	368,047	0	0	1,358,711	0	21.31%
R01	合計	1,024,447,307	916,297,434	1,446,700	2,020,619	106,129,254	1,072,146	89.54%	2,612,407	1,236,537	0	0	1,375,870	0	47.33%
R02	現年分	912,609,800	873,459,685	1,434,603	0	39,150,115	0	95.71%	0	0	0	0	0	0	—
R02	滞納繰越分	105,137,652	36,091,596	900	2,652,490	66,393,566	1,072,146	34.68%	1,375,870	554,536	0	0	821,334	0	40.30%
R02	合計	1,017,747,452	909,551,281	1,435,503	2,652,490	105,543,681	1,072,146	89.46%	1,375,870	554,536	0	0	821,334	0	40.30%
R03	現年分	882,836,100	844,033,880	1,400,700	0	38,802,220	0	95.60%	0	0	0	0	0	0	—
R03	滞納繰越分	104,807,481	36,564,449	0	3,729,593	64,513,439	1,072,146	35.25%	821,334	396,052	0	134,000	291,282	0	48.22%
R03	合計	987,643,581	880,598,329	1,400,700	3,729,593	103,315,659	1,072,146	89.26%	821,334	396,052	0	134,000	291,282	0	48.22%
R04	現年分	856,404,600	818,532,224	1,553,300	0	37,872,376	0	95.58%	0	0	0	0	0	0	—
R04	滞納繰越分	102,162,659	32,930,419	3,995	1,126,500	68,105,740	0	32.23%	291,282	200,104	0	0	91,178	0	68.70%
R04	合計	958,567,259	851,462,643	1,557,295	1,126,500	105,978,116	0	88.83%	291,282	200,104	0	0	91,178	0	68.70%

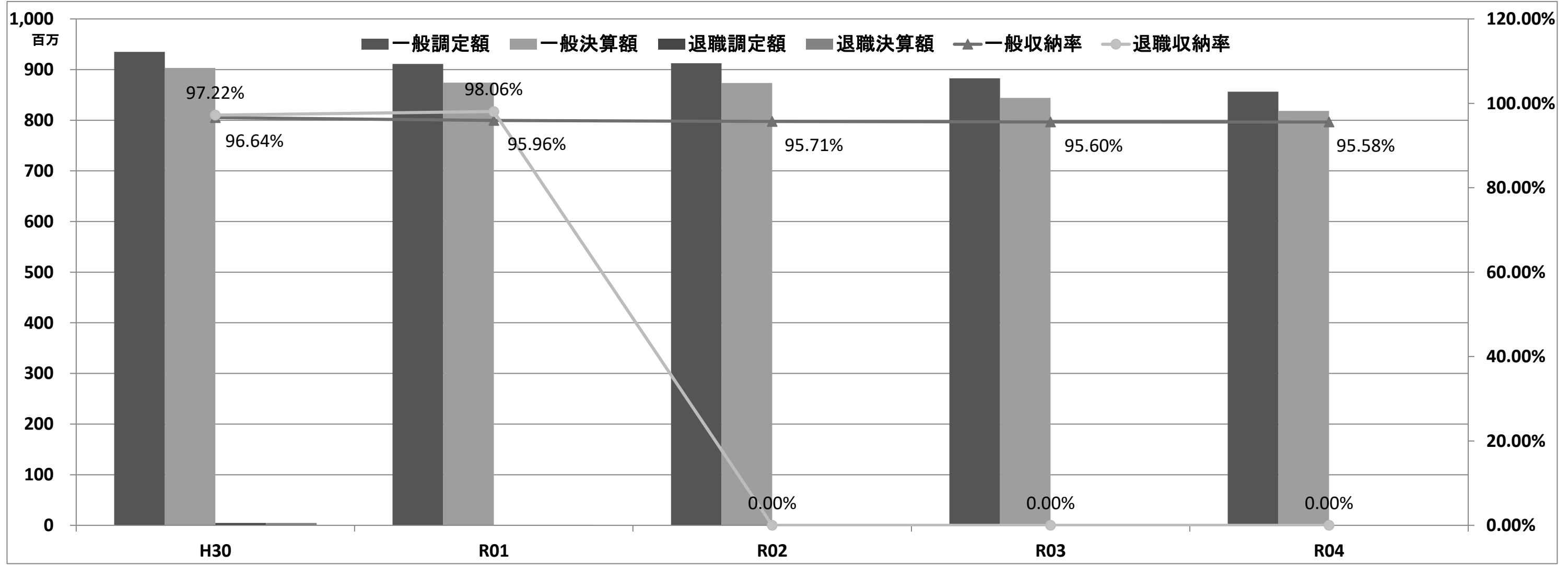

◎保健事業  
○健康寿命の延伸

区分		H28	H29	H30	R01	R02	R03	R04
平均余命※1	男性	79.8	79.9	80.5	80.4	80.8	81.4	81.5
	女性	86.7	86.5	86.4	86.4	86.5	86.2	86.8
平均自立期間※2	男性	78.1	78.2	78.8	78.7	79	79.7	79.9
	女性	83.0	82.9	82.7	82.8	83.0	82.7	83.2
不健康な期間（※1－※2）	男性	1.7	1.7	1.7	1.7	1.8	1.7	1.6
	女性	3.7	3.6	3.7	3.6	3.5	3.5	3.6

※1 今後生存することが期待される平均年数    ※2 要介護2以上になるまでの期間

○特定健康診査・特定保健指導

区分			H28	H29	H30	R01	R02	R03	R04
特定健康診査	対象者	受診券発行数	8,784	8,436	8,913	8,659	8,533	8,551	8,422
		法定報告対象	7,853	7,706	7,591	7,416	7,409	7,317	—
	受診者	受診者数	3,645	3,624	4,047	4,015	3,986	3,975	3,763
		うち勤務先等※1	0	0	24	38	37	37	21
	受診率	法定報告対象	3,634	3,621	3,649	3,638	3,654	3,597	—
		目標値	57.0%	60.0%	50.0%	52.0%	54.0%	56.0%	58.0%
		受診率	41.5%	43.0%	45.4%	46.4%	46.7%	46.5%	44.7%
	情報提供該当者の割合	法定報告対象	46.3%	47.0%	48.1%	49.1%	49.3%	49.2%	—
		内臓脂肪症候群	89.9%	86.9%	89.3%	88.7%	88.2%	87.7%	—
	内臓脂肪症候群	該当者	18.7%	18.4%	18.7%	19.8%	21.2%	21.7%	—
		予備軍	10.9%	10.8%	11.8%	12.2%	12.9%	12.7%	—
特定保健指導	対象者	対象者数	494	456	399	409	445	478	399
		法定報告対象	367	378	390	412	430	441	—
	実施者	実施者数	120	110	118	162	174	168	117
		法定報告対象	103	98	99	147	149	150	—
	実施率	目標値	52.0%	60.0%	35.0%	40.0%	45.0%	50.0%	55.0%
		実施率	24.3%	24.1%	29.6%	39.6%	39.1%	35.1%	29.3%
		法定報告対象	28.1%	25.9%	25.4%	35.7%	34.7%	34.0%	—
	特定保健指導による指導対象者の減少率		32.4%	24.5%	18.3%	32.4%	31.2%	24.8%	—

※1 勤務先やかかりつけ医での健診結果の提供数

○特定健康診査受診率の推移

区分			H28	H29	H30	R01	R02	R03	R04
特定健康診査	法定受診率	目標値	57.0%	60.0%	50.0%	52.0%	54.0%	56.0%	58.0%
		滝沢市	46.3%	47.0%	48.1%	49.1%	49.3%	49.2%	—
		岩手県	43.3%	44.4%	45.4%	47.9%	42.5%	45.1%	—

○男女別特定健康診査受診率の推移

区分			H28	H29	H30	R01	R02	R03	R04
特定健康診査	法定受診率	男性	42.5%	42.5%	43.5%	44.4%	45.2%	44.6%	—
		女性	49.5%	50.8%	52.0%	53.0%	52.8%	53.0%	—
		合計	46.3%	47.0%	48.1%	49.1%	49.3%	49.2%	—

○年齢別特定健康診査受診率の推移

区分			H28	H29	H30	R01	R02	R03	R04
特定健康診査	法定受診率	40～44歳	20.0%	19.0%	19.1%	20.8%	21.3%	21.1%	—
		45～49歳	19.7%	18.5%	22.1%	21.3%	23.8%	26.6%	—
		50～54歳	25.6%	25.1%	24.0%	28.3%	26.8%	28.4%	—
		55～59歳	35.1%	34.0%	37.9%	32.5%	33.9%	32.8%	—
		60～64歳	42.7%	43.2%	41.9%	46.9%	46.7%	44.4%	—
		65～69歳	53.7%	53.0%	53.7%	54.4%	54.2%	53.7%	—
		70～74歳	56.9%	58.7%	59.9%	59.4%	59.3%	59.2%	—

— 数値が現時点で確定していない項目  
今年度から新たに追加した項目

○若年者健康診査

区分		H28	H29	H30	R01	R02	R03	R04
若年者健康診査	対象者数	1,680	1,489	1,175	1,004	1,218	1,170	1,109
	申込者数	163	138	189	176	150	184	146
	受診者数	130	115	156	149	116	134	114
	受診率	7.7%	7.7%	13.3%	14.8%	9.5%	11.5%	10.3%

※平成25年度より若年者健康診査を実施

○人間ドック

区分		H28	H29	H30	R01	R02	R03	R04
人間ドック（国保分）	受診者数	373	355	378	414	369	404	411
	金額	5,302,400	5,079,600	5,271,200	5,814,400	5,156,400	5,545,600	5,671,000

※平成27年度までは健康推進課で国保分を負担

○運動習慣の定着

区分		H28	H29	H30	R01	R02	R03	R04
30分以上の運動習慣がない人の割合	男性	61.7%	59.9%	57.1%	58.1%	58.7%	58.6%	59.6%
	女性	64.2%	65.4%	63.1%	62.1%	63.6%	64.2%	63.4%
特定保健指導利用者の運動習慣定着した割合		42.6%	49.0%	60.2%	79.7%	62.7%	64.2%	—

○肥満者の割合の減少

区分		H28	H29	H30	R01	R02	R03	R04
BMI有所見者の割合	男性	34.3%	35.4%	34.4%	36.3%	37.8%	39.3%	37.8%
	女性	24.0%	26.1%	26.3%	26.5%	28.0%	28.5%	26.8%
腹囲有所見者の割合	男性	50.7%	51.3%	53.5%	57.2%	58.4%	59.3%	59.0%
	女性	19.4%	18.5%	19.7%	21.2%	23.6%	23.8%	24.4%

○糖尿病性腎症による新規人工透析導入者の抑制

区分		H28	H29	H30	R01	R02	R03	R04
HbA1cの有所見者の割合（5.6以上）	男性	64.8%	56.6%	50.0%	45.3%	46.7%	45.9%	53.1%
	女性	68.1%	56.3%	48.0%	41.9%	42.8%	40.9%	50.4%
人工透析における糖尿病性腎症の割合			32.3%	33.3%	34.1%	14.6%	32.9%	32.0%
被保険者の透析患者数			29人	29人	35人	41人	43人	43人

○脳血管疾患の死亡率の減少

区分		H28	H29	H30	R01	R02	R03	R04
脳血管疾患による死亡者数	男性	22人	29人	28人	35人	33人	26人	—
	女性	27人	32人	28人	26人	13人	34人	—
健診受診者のうち、血圧分類Ⅰ～Ⅲ度高血圧者の割合		20.9%	22.2%	23.8%	23.1%	26.3%	26.1%	25.7%
脳血管疾患のレセプト数		932件	927件	872件	723件	699件	712件	643件
特定保健指導後に血圧の値が低下した者の割合		38.2%	29.8%	28.3%	34.4%	32.9%	35.2%	—

○健康教育・相談事業の参加延人数

区分		H28	H29	H30	R01	R02	R03	R04
健康相談会	国保	473	266	341	358	410	389	327
	社保等	17	14	15	15	13	12	22
	合計	490	280	356	373	423	401	349
からだを変える講座	国保	48	36	52	25	36	46	41
	社保等	0	0	7	8	5	0	0
	合計	48	36	59	33	41	46	41

○令和4年度 糖尿病及び糖尿病性腎症重症化予防事業実施報告  
(対象者数、対応状況)

(延べ人数)

項目	対応方法 レセプト 確認のみ	訪問	来庁	電話	特保	郵送 受診勧奨	その他	計
①HbA1c7.0以上	106	34	0	5	2	3	2	152
②HbA1c6.5～6.9 空腹時血糖126以上 随時血糖200以上	176	8	1	0	3	48	0	236
計	282	42	1	5	5	51	2	388

HbA1c…『糖化ヘモグロビン』血液中の赤血球内のヘモグロビンに糖がくっついたもので、過去2か月程度の血糖の状態を調べることができる

プログラムに基づき抽出した全対象者のレセプト確認を行い、未受診者、未治療者、治療中断者、治療中であってもコントロール不良者に対して、①の対象者には原則として訪問や電話などによる受診勧奨と保健指導を実施し、②の対象者には主に郵送による受診勧奨を実施した。

○令和4年度 ハイリスク者重症化予防事業実施報告  
(対象者数、対応状況)

(延べ人数)

項目	対応方法 レセプト 確認のみ	訪問	来庁	電話	特保	郵送 受診勧奨	その他	計
血圧	8	16	1	7	7	2	0	41
腎機能	49	18	1	1	0	17	1	87
尿酸値	14	22	0	4	1	29	0	70
肝機能	3	4	0	1	0	0	0	8
心電図	51	4	0	1	0	0	0	56
計	125	64	2	14	8	48	1	262

ハイリスク基準値（西北医師会と協議のうえ決定）に該当した全対象者のレセプト確認を行い、未受診者、未治療者、治療中断者、治療中であってもコントロール不良者に対して個別の対応を行った。令和3年度より、マンパワー等を踏まえ、尿酸値においては基準値毎に対応方法を分け、郵送による受診勧奨も実施している。

◎医療費適正化事業  
○重複頻回受診

区分		H28	H29	H30	R01	R02	R03	R04
訪問実施数	重複受診	22	31	24	26	28	21	5
	頻回受診	31	10	10	5	2	4	4
	合計	53	41	34	31	30	25	9

○幼児に対するフッ化物塗布事業

区分	H28	H29	H30	R01	R02	R03	R04
実施件数	739	699	708	661	647	656	638
金額	1,551,900	1,467,900	1,486,800	1,401,474	1,386,347	1,420,960	1,365,320

○医療費通知等

区分		H28	H29	H30	R01	R02	R03	R04
医療費通知	年回数	6	6	6	6	6	1	1
	作成件数	33,284	32,493	32,526	31,951	31,510	7,628	8,449
ジェネリック医薬品 差額通知	年回数	3	3	3	3	3	3	3
	作成件数	1,893	2,300	1,968	1,617	1,572	1,519	1,242

○レセプト点検

区分	H28	H29	H30	R01	R02	R03	R04
レセプト枚数	206,828	200,687	196,902	194,806	183,297	220,414	185,918
再審査件数	4,448	4,294	4,396	1,141	1,248	1,104	1,139
査定件数	992	828	867	736	786	699	734
査定点数	342,046	324,405	247,072	175,782	133,833	88,921	93,045

○第三者行為求償額

区分	H28	H29	H30	R01	R02	R03	R04
件数	7	13	10	11	6	3	6
金額	6,530,633	6,262,228	690,917	1,087,332	74,699	349,698	834,759



歳入予算科目		令和5年度予算額			
		当初予算 (千円)	6月補正 (千円)	9月補正 (千円)	予算現額 (千円)
1 款	国民健康保険税	803,596	0	0	803,596
	1 項 国民健康保険税	803,596	0	0	803,596
	1 目 一般被保険者国民健康保険税	803,590	0	0	803,590
	1 節 医療給付費分現年課税分	565,511	0	0	565,511
	2 節 後期高齢者支援金分現年課税分	155,715	0	0	155,715
	3 節 介護納付金分現年課税分	55,164	0	0	55,164
	4 節 医療給付費分滞納繰越分	20,000	0	0	20,000
	5 節 後期高齢者支援金分滞納繰越分	4,800	0	0	4,800
	6 節 介護納付金分滞納繰越分	2,400	0	0	2,400
	2 目 退職被保険者等国民健康保険税	6	0	0	6
	1 節 医療給付費分現年課税分	1	0	0	1
	2 節 後期高齢者支援金分現年課税分	1	0	0	1
	3 節 介護納付金分現年課税分	1	0	0	1
	4 節 医療給付費分滞納繰越分	1	0	0	1
	5 節 後期高齢者支援金分滞納繰越分	1	0	0	1
	6 節 介護納付金分滞納繰越分	1	0	0	1
2 款	使用料及び手数料	301	0	0	301
	1 項 手数料	301	0	0	301
	1 目 総務手数料	1	0	0	1
	1 節 証明手数料	1	0	0	1
	2 目 督促手数料	300	0	0	300
	1 節 督促手数料	300	0	0	300
3 款	国庫支出金	1	0	0	1
	1 項 国庫補助金	1	0	0	1
	1 目 災害臨時特例補助金	1	0	0	1
	1 節 災害臨時特例補助金	1	0	0	1
4 款	県支出金	3,650,005	0	△ 359	3,649,646
	1 項 県補助金	3,650,004	0	△ 359	3,649,645
	1 目 保険給付費等交付金	3,650,004	0	△ 359	3,649,645
	1 節 普通交付金	3,576,202	0	0	3,576,202
	2 節 特別交付金	73,802	0	△ 359	73,443
	2 項 財政安定化基金交付金	1	0	0	1
	1 目 財政安定化基金交付金	1	0	0	1
	1 節 財政安定化基金交付金	1	0	0	1
5 款	財産収入	1	0	0	1
	1 項 財産運用収入	1	0	0	1
	1 目 利子及び配当金	1	0	0	1
	1 節 利子及び配当金	1	0	0	1

歳出予算科目		令和5年度予算額			
		当初予算 (千円)	6月補正 (千円)	9月補正 (千円)	予算現額 (千円)
1 款	総務費	72,211	6,521	756	79,488
	1 項 総務管理費	65,779	6,521	756	73,056
	1 目 一般管理費	58,858	6,521	756	66,135
	2 目 連合会負担金	6,921	0	0	6,921
	2 項 徴収費	6,202	0	0	6,202
	1 目 賦課徴収費	6,202	0	0	6,202
	3 項 運営協議会費	230	0	0	230
	1 目 運営協議会費	230	0	0	230
2 款	保険給付費	3,600,879	0	0	3,600,879
	1 項 療養諸費	3,144,961	0	0	3,144,961
	1 目 一般被保険者療養給付費	3,112,427	0	0	3,112,427
	2 目 退職被保険者等療養給付費	1	0	0	1
	3 目 一般被保険者療養費	23,412	0	0	23,412
	4 目 退職被保険者等療養費	1	0	0	1
	5 目 審査支払手数料	9,120	0	0	9,120
	2 項 高額療養費	440,352	0	0	440,352
	1 目 一般被保険者高額療養費	440,000	0	0	440,000
	2 目 退職被保険者等高額療養費	1	0	0	1
	3 目 一般被保険者高額介護合算療養費	350	0	0	350
	4 目 退職被保険者等高額介護合算療養費	1	0	0	1
	3 項 移送費	10	0	0	10
	1 目 一般被保険者移送費	10	0	0	10
	4 項 出産育児諸費	12,506	0	0	12,506
	1 目 出産育児一時金	12,500	0	0	12,500
	2 目 支払手数料	6	0	0	6
	5 項 葬祭諸費	2,250	0	0	2,250
	1 目 葬祭費	2,250	0	0	2,250
	6 項 傷病手当金	800	0	0	800
	1 目 傷病手当金	800	0	0	800
3 款	国民健康保険事業費納付金	1,118,164	0	0	1,118,164
	1 項 医療給付費分	727,736	0	0	727,736
	1 目 一般被保険者医療給付分	727,736	0	0	727,736
	2 項 後期高齢者支援金等分	296,553	0	0	296,553
	1 目 一般被保険者後期高齢者支援金等分	296,553	0	0	296,553
	3 項 介護納付金分	93,875	0	0	93,875
	1 目 介護納付金分	93,875	0	0	93,875
4 款	共同事業拠出金	1	0	0	1
	1 項 共同事業拠出金	1	0	0	1
	1 目 共同事業拠出金	1	0	0	1

歳入予算科目		令和5年度予算額			
		当初予算 (千円)	6月補正 (千円)	9月補正 (千円)	予算現額 (千円)
6款	繰入金	427,846	6,521	756	435,123
	1項 他会計繰入金	398,647	6,521	756	405,924
	1目 一般会計繰入金	398,647	6,521	756	405,924
	1節 保険基盤安定繰入金（保険税軽減分）	170,274	0	0	170,274
	2節 保険基盤安定繰入金（保険者支援分）	90,658	0	0	90,658
	3節 未就学児均等割保険料繰入金	1,655	0	0	1,655
	4節 職員給与費等繰入金	67,253	6,521	756	74,530
	5節 出産育児一時金繰入金	8,333	0	0	8,333
	6節 財政安定化支援事業繰入金	60,473	0	0	60,473
	7節 その他一般会計繰入金	1	0	0	1
	2項 基金繰入金	29,199	0	0	29,199
	1目 基金繰入金	29,199	0	0	29,199
	1節 基金繰入金	29,199	0	0	29,199
7款	繰越金	1	0	72,416	72,417
	1項 繰越金	1	0	72,416	72,417
	1目 繰越金	1	0	72,416	72,417
	1節 繰越金	1	0	72,416	72,417
8款	諸収入	11,507	0	0	11,507
	1項 延滞金、加算金及び過料	11,503	0	0	11,503
	1目 一般被保険者延滞金	11,501	0	0	11,501
	1節 一般被保険者延滞金	11,500	0	0	11,500
	2節 退職被保険者等延滞金	1	0	0	1
	2目 一般被保険者加算金（収）	2	0	0	2
	1節 一般被保険者加算金	1	0	0	1
	2節 退職被保険者等加算金	1	0	0	1
	2項 預金利子	1	0	0	1
	1目 預金利子	1	0	0	1
	1節 預金利子	1	0	0	1
	3項 雑入	3	0	0	3
	1目 一般被保険者第三者納付金	1	0	0	1
	1節 一般被保険者第三者納付金	1	0	0	1
	2目 一般被保険者返納金	1	0	0	1
	1節 一般被保険者返納金	1	0	0	1
	3目 雑入	1	0	0	1
	1節 雑入	1	0	0	1
合計		4,893,258	6,521	72,813	4,972,592

歳出予算科目		令和5年度予算額			
		当初予算 (千円)	6月補正 (千円)	9月補正 (千円)	予算現額 (千円)
5款	保健事業費	67,709	0	△ 359	67,350
	1項 保健事業費	14,890	0	△ 359	14,531
	1目 保健衛生普及費	1,528	0	0	1,528
	2目 疾病予防費	13,362	0	△ 359	13,003
	2項 特定健康診査等事業費	52,819	0	0	52,819
	1目 特定健康診査等事業費	52,819	0	0	52,819
6款	基金積立金	1	0	45,421	45,422
	1項 基金積立金	1	0	45,421	45,422
	1目 国保事業財政調整基金積立金	1	0	45,421	45,422
7款	公債費	10	0	0	10
	1項 公債費	10	0	0	10
	1目 利子	10	0	0	10
8款	諸支出金	4,283	0	26,995	31,278
	1項 償還金及び還付加算金	4,282	0	21,142	25,424
	1目 一般被保険者保険税還付金	4,200	0	500	4,700
	2目 退職被保険者等保険税還付金	30	0	0	30
	3目 一般被保険者保険税還付加算金	50	0	0	50
	4目 保険給付費等交付金償還金	1	0	20,635	20,636
	5目 償還金	1	0	7	8
	2項 繰出金	1	0	5,853	5,854
	1目 一般会計繰出金	1	0	5,853	5,854
9款	予備費	30,000	0	0	30,000
	1項 予備費	30,000	0	0	30,000
	1目 予備費	30,000	0	0	30,000
合計		4,893,258	6,521	72,813	4,972,592