

政務活動費収支報告書（会派用）

令和8年2月25日

滝沢市議会議長

様

住 所 滝沢市中鶴飼55

会派の名称 日本共産党

~~代表者の氏名~~ 川口 清之

滝沢市議会の政務活動費の交付に関する条例第10条~~第1項（第2項）~~の規定により、下記のとおり令和7年度政務活動費の収支報告書を提出します。

記

1 収入

政務活動費 300,000 円（令和7年4月分から令和8年1月分まで）

2 支出

（単位：円）

項 目	金 額	備 考
調 査 研 究 費	900	視察キャンセル料
研 修 費		
要請陳情等活動費		
会 議 費		
資 料 作 成 費		
資 料 購 入 費	92,512	新聞購読料ほか
広 報 費		
事 務 費		
その他の経費		
合 計	93,412	

3 剰余金（返還額） 206,588 円

4 預金等利子 0 円

注）備考欄には、主たる支出の内訳を記載する。

政務活動費収入支出記入簿（令和7年度）

(No. 1)

年月日	項目	支出内容	支出先	受入	支払	残高
R7. 4. 10	政務活動費	上半期：15,000円×2人×6月		180,000		180,000
R7. 4. 14	資料購入費	年金者しんぶん、振込手数料	年金者組合盛岡支部		4,203	175,797
R7. 4. 25	資料購入費	日本教育新聞	(株)日本教育新聞社		33,000	142,797
R7. 6. 19	資料購入費	全国農業新聞	一般社団法人岩手県農業会議		4,200	138,597
R7. 6. 27	資料購入費	新聞「農民」	農民運動岩手県連合会		4,500	134,097
R7. 6. 27	資料購入費	岩手県生活と健康を守る会連合会新聞・月刊誌	岩手県生活と健康を守る会連合会		3,300	130,797
R7. 7. 11	資料購入費	平和新聞、振込手数料	岩手県平和委員会		6,600	124,197
R7. 7. 11	資料購入費	救援新聞、振込手数料	日本国民救済会岩手県本部		5,603	118,594
R7. 9. 29	資料購入費	岩手県生活と健康を守る会連合会新聞・月刊誌	岩手県生活と健康を守る会連合会		3,300	115,294
R7. 9. 29	資料購入費	全国商工新聞	盛岡民主商工会		3,500	111,794
R7. 9. 30	資料購入費	全国農業新聞	一般社団法人岩手県農業会議		4,200	107,594
R7. 10. 10	政務活動費	下半期：15,000円×2人×6月		180,000		287,594
R7. 12. 17	資料購入費	新聞「農民」	農民運動岩手県連合会		4,500	283,094
R7. 12. 17	資料購入費	全国商工新聞	盛岡民主商工会		2,500	280,594
R7. 12. 17	資料購入費	年金者しんぶん、振込手数料	年金者組合盛岡支部		4,203	276,391
R7. 12. 17	資料購入費	救援新聞、振込手数料	日本国民救済会岩手県本部		5,603	270,788
R7. 12. 20	資料購入費	岩手県生活と健康を守る会連合会新聞・月刊誌	岩手県生活と健康を守る会連合会		3,300	267,488
R8. 2. 5	調査研究費	天童市立天童中部小学校視察キャンセル料	(株)日本旅行東北		900	266,588
R8. 2. 25	政務活動費	返還分：15,000円×2人×2月			60,000	206,588
				360,000	153,412	206,588

令和7年度政務活動費仕訳明細書

【調査研究費】

整理 番号	支 出 内 容	金 額
1	天童市立天童中部小学校視察キャンセル料	900
2		
3		
4		
5		
6		
7		
8		
9		
10		
11		
12		
13		
14		
15		
16		
17		
18		
19		
20		
21		
22		
23		
24		
25		
26		
27		
28		
29		
30		
合計		900

日本共産党（仲田議員） 御中

請求書 INVOICE

株式会社日本旅行東北 盛岡支店
登録番号：T7370001018972
〒020-0023
岩手県盛岡市内丸
岩手県庁内地下1階
TEL：019-621-7021
FAX：019-624-1320
支店長：
担当者：



毎度格別なお引き立てを頂き有難うございます。
下記の通りご請求申し上げますので宜しくお願い致します。

ご旅行代金等 (円)	お預かり金額 (円)	ご請求金額 (円)
900	0	900

10%対象合計 (円)	内消費税額 (円) (10%対象)	8% (軽減税率) 対象合計 (円)	内消費税額 (円) (8%軽減税率対象)	免税事業者10% 対象合計 (円)	免税事業者8%軽減 税率対象合計 (円)	対象外合計 (円)	預り金合計 (円)
900	81		0				

日付	種別・摘要	数量	単価	金額	税区分等	備考
02/09	払戻手数料	1	900	900	10%	

注) 税区分等欄の「8%※」は軽減税率対象、「免税10%」は免税事業者にかかる対象、「免税8%」は免税事業者にかかる軽減税率対象
【お振込先】：
【口座名義】：株式会社日本旅行東北 盛岡支店
2026年02月06日までにお支払い願います。
※恐れ入りますが、振込手数料はお客様ご負担にてお願い申し上げます。

日本共産党（仲田議員） 御中

領 収 証 RECEIPT

株式会社日本旅行東北 盛岡支店
登録番号：T7370001018972
020-0023
岩手県盛岡市内丸
岩手県庁内地下1階
TEL：019-621-7021
FAX：019-624-1320
支店長：
担当者：

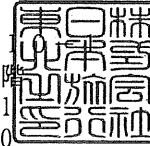

印紙税申告納
付につき仙台中
税務署承認済

下記の金額を正に領収いたしました。

金 額
¥900

10%対象合計	内消費税額(10%)	8% (軽減税率) 対象合計	内消費税額(8%)	免税事業者 10%対象合計	免税事業者 8%対象合計	対象外合計	預り金合計
900	81		0				

月日	品名	金額	税区分
02/09	払戻手数料として	900	10%

注) 税区分等欄の「8%※」は軽減税率対象、「免税10%」は免税事業者にかかる対象、「免税8%」は免税事業者にかかる軽減税率対象

<<支払種別>>
【現金】：900
【小切手】：0
【振込】：0
【クレジット】：0
【日本旅行ギフト券】：0
【日本旅行ギフトカード】：0
【ドリーム旅行券】：0
【デビットカード】：0
【他社ギフト券】：0
【自治体補助券】：0
【他社ポイント】：0
【企業旅行引換券・契約保養所】：0
【QRコード決済】：0
【コンビニ決済】：0

令和7年度

天童市立天童中部小学校 学校視察

—研究主題—

学び続ける子供の育成 ～子供理解に基づくアプローチ～

1 期 日 令和8年2月10日(火)

2 日 程

時 間	活動予定	担 当	場 所
9:30～10:00	受付		受付：体育館社会体育入口 その後さんさんホールにご移動 ください。
10:00～10:30	研究概要と日程の説明	教頭・研究部長	3階西側 さんさんホール
3・4校時 10:30～12:05	○マイプラン学習 (単元内自由進度学習) ○自学・自習	各学年	授業会場は、別紙プリントを ご覧ください。
昼食 12:05～13:10	昼食は各自ご準備ください(近隣にコンビニ・飲食店がございます。) ※さんさんホールを昼食場所としてご活用ください。		
5校時 13:10～14:10	○フリースタイルプロジェクト	4・5・6年生	主に南校舎・体育館等で実施し ております。
14:10～	体育館社会体育入口からお帰りください。		

お願い

1. お車でお越しの皆様は、本校正面駐車場(西側)に、本校職員の指示に従って駐車してください。
2. 社会体育入り口に名簿を準備しておりますので、ご自身でご確認いただきますようお願いいたします。
3. スリッパを準備いたしますので、履き替えて校内にお進みください。ご心配な場合は、上履きをご持参ください。
4. キャリーケースなど大きな荷物がある方は、受付近くの体育用具室でお預かりします。貴重品はご自身で管理いただきますようお願いいたします。
5. 校内での写真や映像は、ご自由に撮影ください。ただし、同じ学校や地区内の教育活動のための活用に限りさせていただきます。くれぐれもネット上への公開は絶対なさらぬようお願いいたします。配慮が必要な児童もおりますので、特段のご理解とご協力をお願いいたします。
6. マイプラン学習等で活用しております学習プリントにつきましては、教職員が、教材研究を重ねて創り上げたものです。本校の教育財産ですので、絶対に持ち帰らないようお願いいたします。
7. せっかくの機会ですので、フリースタイルプロジェクトで活動している子供たちに、思いや成果など積極的に話しかけていただくとありがたいです。
8. 本校研究の質的向上のため、お気づきの点がございましたら、二次元コードからお知らせください。
9. ご不明な点がございましたら、電話やメール等でお知らせください。

023(654)2301 t-ichyo@dewa.or.jp 担当：教頭 高橋 宏一

令和7年度政務活動費仕訳明細書

【資料購入費】

整理番号	支出内容	金額
1	年金者しんぶん (R6. 9~R7. 4)	4,203
2	日本教育新聞 (R7. 4~R8. 3)	33,000
3	全国農業新聞 (R6. 10~R7. 3)	4,200
4	新聞「農民」 (R7. 1~R7. 6)	4,500
5	岩手県生活と健康を守る会連合会新聞・月刊誌 (R7. 4~6)	3,300
6	平和新聞 (R6. 7~R6. 12)	6,600
7	救援新聞 (R7. 1~R7. 6)	5,603
8	岩手県生活と健康を守る会連合会新聞・月刊誌 (R7. 7~9)	3,300
9	全国商工新聞 (R7. 1~R7. 7)	3,500
10	全国農業新聞 (R7. 4~R7. 9)	4,200
11	新聞「農民」 (R7. 7~R7. 12)	4,500
12	全国商工新聞 (R7. 8~R7. 12)	2,500
13	年金者しんぶん (R7. 5~R7. 12)	4,203
14	救援新聞 (R7. 7~R7. 12)	5,603
15	岩手県生活と健康を守る会連合会新聞・月刊誌 (R7. 10~12)	3,300
16		
17		
18		
19		
20		
21		
22		
23		
24		
25		
26		
27		
28		
29		
30		
合計		92,512

政務活動費に係る支出仕訳書 (会派名 日本共産党)

執行伺	代表者		経理責任者	
	仲田 孝行		川口 清之	
支出項目	資料購入費		整理番号	1
調査研修等	名称	年金者しんぶん購読料・振込手数料		
	場所			
支出年月日	調査研修等			
	上記以外	令和7年4月1日		
支出金額	4, 203 円			
支出内訳	令和6年9月～令和7年4月分 振込手数料(203円)			
参加議員名				

報告者氏名 川口 清之

払込取扱票

通常払込料金
加入者負担

02												
口座番号		口座番号		金額	千	百	十	万	千	百	十	円
									4	0	0	0
加入者名	年金者組合盛岡支部			料金	備考							
通信欄	2022年9月 - 2022年9月分 500 × 8 = 4000 〒020-0686 滝沢駅前郵便局16-90 日本共産党 (中田 寿行 (ご連絡先電話番号 [redacted])											
依頼人	[redacted]			日	2							
ご依頼人欄に、おところ・おなまえをご記入ください。 これより下部に印字も記入しをいください。												

21

通知番号 1号
 口座番号 [redacted]
 払込金額 4,000円
 口座徴収料金 203円
 取扱年月日 令和7年4月1日
 取扱店 滝沢ニュータウン
 (83323)
 仙台貯金事務センター
 一連番号 (22) 94230002
 00000004000



42E5AX000266 0000960 00004/00004

政務活動費に係る支出仕訳書 (会派名 日本共産党)

執行伺	代表者		経理責任者	
	仲田 孝行		川口 清之	
支出項目	資料購入費		整理番号	2
調査研修等	名称	日本教育新聞購読料		
	場所			
支出年月日	調査研修等			
	上記以外	令和7年4月25日		
支出金額	33,000円			
支出内訳	令和7年4月分～令和8年3月分			
参加議員名				

報告者氏名 川口 清之

領収証

日本共産党

仲田 孝行 様
(コード: 33 - 550413)

金額 : ¥33,000-

【 10%対象 ¥30,000- 消費税 ¥3,000- 】

但し 日本教育新聞 購読料

購読期間(年月) : 2025年4月 ~ 2026年3月

支払方法 : 郵便振替

領収日 : 2025/4/25

上記の金額正に領収いたしました

株式会社日本教育新聞社
東京都港区白金台3-2-10
TEL 03-3280-7025
登録番号 T3010401056182

印 収
紙 入

扱
者
印

政務活動費に係る支出仕訳書 (会派名 日本共産党)

執行伺	代表者		経理責任者	
	仲田 孝行		川口 清之	
支出項目	資料購入費		整理番号	3
調査研修等	名称	全国農業新聞購読料		
	場所			
支出年月日	調査研修等			
	上記以外	令和7年6月19日		
	4,200円			
支出内訳	令和6年10月～令和7年3月分			
参加議員名				

報告者氏名 川口 清之

〒 020-0686

領収書

岩手県滝沢市
中鶴飼55 滝沢市議会事務局
日本共産党
仲田 孝行

216-0-001 031100608

様

〒 020-0884
岩手県盛岡市
神明町7-5 パルソビル4階

(一社) 岩手県農業会議
会長 杉原 永康

令和7年06月19日
伝票No. R2603180300001



登録番号： T1400005007668

全国農業新聞購読料 令和06年10月 ~ 令和07年03月 分を
下記の通り領収致しました。

領収額 金 4,200 円也

領収額(円) (10%対象)	内消費税額(円)
4,200	381

(領収額明細)

品名	年月	部数	単価	金額	備考
全国農業新聞購読料	R06年10月	1	700	700	
	R06年11月	1	700	700	
	R06年12月	1	700	700	
	R07年01月	1	700	700	
	R07年02月	1	700	700	
	R07年03月	1	700	700	

備考

--

漢方を処方する医師の増加を背景に、医療用漢方薬の需要が広がっている。漢方薬は、複数の生薬を組み合わせることで作られる。生薬の原料となるのが薬用作物だ。薬用作物「ミシマサイコ」の国内最大産地である熊本県人吉・球磨地域では、2008年5さぎり町で始まった試験栽培を皮切りに、徐々に栽培面積が拡大。あさぎり薬草(有) (熊本県あさぎり町) が栽培指導や出荷調整の中心となり、産地を支える。

熊本・あさぎり町 あさぎり薬草



ミシマサイコの栽培地に立つあさぎり薬草の那須代表社員(右)と西武利事務局長

ミシマサイコの産地支え

生薬安定供給へ薬用作物に力

栽培指導を行い、初年度は生産者5人が、合計0・5畝を作付けた。しかし、出荷できたのは1人のみと、初めから軌道に乗ったわけではない。最も苦慮したのは雑草対策だった。ミシマサイコは、播種から発芽まで約1カ月を要し、除草を徹底しなければ雑草の生育に負ける。加えて、使える除草剤が限られ、除草作業に多大な労力がかかった。

生産者のアイデアで、以前から町内で盛んに栽培が継続的に行われたことや、人吉・球磨地域の市町村ごとに部会が設置され、生産者同士の相互支援の体制が作られたことがある。

15年度には、各部会の役員などが出資しあさぎり薬草が設立され、16年度には、同町、ツムラと3者で立地協定書を締結。17年度に、あさぎり町が人吉球磨広域行政組合からの基金などを活用し、薬草加工所を建設した。安定した生産体制と加工拠点の整備を着実に実施した結果、24年9月時点での生産面積はおよそ90畝、生産農家戸数は147戸にまで拡大した。

「生産農家をさらに増やしたい」と意気込む。同社は新規栽培者の確保に力を注ぎ、100畝にまで広げたいと意気込む。同社は新規栽培者の確保に力を注ぎ、100畝にまで広げたいと意気込む。同社は新規栽培者の確保に力を注ぎ、100畝にまで広げたいと意気込む。

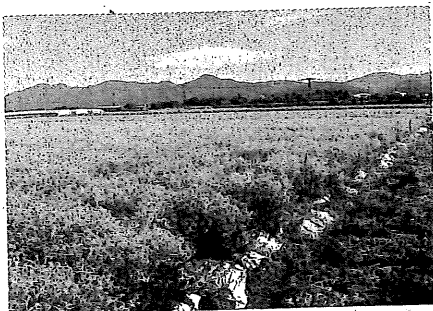

● 雑草対策としてすべての防止のため周囲を支柱と紐で囲い、奥が加工所

NATIONAL AGRICULTURAL NEWS

全国農業新聞

2024年(令和6年) 10月18日 金曜日
月4回金曜日発行

農地を活かし 担い手を応援する
農業委員会ネットワーク機構

発行所 全国農業会議所
〒102-0084 東京都千代田区二番町9の8
中央労働基準協会ビル ☎03-6910-1130
©全国農業会議所2024
ホームページ<https://www.nca.or.jp/shinbun>
お申し込みは、お近くの農業委員会へどうぞ

殺菌剤 石原

ネオプロース

石原産業株式会社 石原バイオサイエンス株式会社

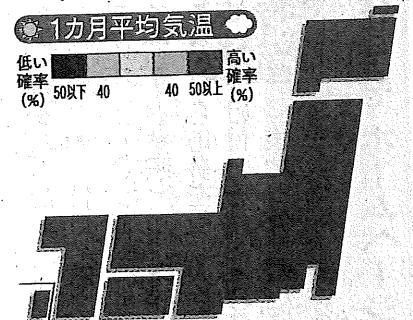

● お天気クイズ ●
正式な気象用語ではありませんが、長雨の時期を「〇〇梅雨」と呼ぶことがあります。秋雨の場合、何と呼ばれるでしょうか？ 答えは5面欄外右上へ

《受領書等添付欄》

領 収 証

日本共産党

仲田 孝行

様

No. _____

登録番号 _____

★ ￥4,500-

【内 訳】

現 金		税 率	%
		金額(税抜税込)	
小切手		消費税額等	
手 形		税 率	%
		金額(税抜税込)	
		消費税額等	

但 新聞「農民購読料2025年1月~6月分」 収入印紙

2025年 6月 27日 上記正に領収いたしました

〒020 盛岡市本宮小林46の1

農民運動岩手県連合会

TEL (0196) 35-3721

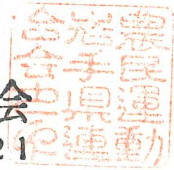

《受領書等添付欄》

領 収 証

日本共産党
仲田孝行

様

No. _____

登録番号 _____

★

3,300

【内 訳】

現 金	税 率	_____ %
	金額(税抜税込)	_____
小 切 手	消費税額等	_____
手 形	税 率	_____ %
	金額(税抜税込)	_____
	消費税額等	_____

但 2025年 4月 5日 - 6月 新聞印刷部

収入印紙

2025年 6 月 20 日 上記正に領収いたしました

〒020-0015 盛岡市本町通2丁目8-32

岩手県生活と健康を守る会連合会

電話・FAX 019-653-0128



一人はみんなのために
みんなは一人のために

生活と健康を守る新聞

全生連中央機関紙

発行所
全国生活と健康を守る会連合会
〒160-0022 東京都新宿区新宿5-12-15
KATOビル3階
電話 03(3354)7431 FAX 03(3354)7435
メール ma-press@zenseiren.tokyo
毎週日曜日発行 定価月ぎめ400円
1部売り100円 会員は会費に含む

山梨県が生活保護の実態調査

令和4(2022)年→令和7(2025)年 生活苦しいが2倍に



実態調査についての意見や感想を聞く吉田会長(奥)

山梨県は5月8日、県独自の生活保護世帯実態調査の結果を公表しました。「1日1回以下の食事」14%、「1週間に1回の入浴」29%、親族の冠婚葬祭に「ほとんど・全く出席しない」58%、外食「ほとんど・全くない」76%と、「健康で文化的な暮らし」とはほど遠いものであることが明らかになりました。県独自の調査は初めて聞くことなので、全国生活と健康を守る会連合会の吉田松雄会長が6月2日、山梨県に調査について話を聞きに行きました。山梨県福祉保健部福祉保健総務課福祉企画・生活保護担当の中村圭太郎長補佐と上島超明主任が対応しました。

知事の意向で調査開始

吉田会長は、はじめ 実態調査を行うきっかけに県が独自に生活保護 かけについて聞くと、世帯の実態調査を行う 「知事がいろいろな現状 対する驚き 場の意見を聞く機会を と、2022(令和4) 設けていて、その中で 年と25(令和7)年を 福祉事務所のケースワ 比較している点につい ーカー(CW)と話を て、物価高騰の影響が する機会があり、生活 分かる比較になってい 保護世帯の状況が厳し る点も評価できると伝 えてきました。

問題意識を持ち、調査し

(永久俊満、2面に調査結果)

冷房費など国に要望する

調査結果について聞 ことが明らかになっ くと「1日2回以上食 事をしている人が減っ ているなどが特徴で、 一番大きいと感じるの は暮らしの状況につい て大変苦しいと答えた 人が倍になっているこ と。また、連絡を取る 人がいないなどの孤立 が進んでいる状況が分 かった」と回答しまし た。

吉田会長が調査をし て感じたことは、問う と、「生活保護利用者 が本心に厳しい生活を 送っている、困ってい

て感じたことは、問う と、「生活保護利用者 が本心に厳しい生活を 送っている、困ってい

る。県としても何らか の対策が必要と感じて いる」と対策の必要性 を強調しました。

生活保護は 国の制度な

生活保護利 用者への冷 房費などの 補助などに ついては、

山梨県が公表した調査結果の表

調査項目	令和4(2022)年	令和7(2025)年
1日1回以下の食事	14%	14%
1週間に1回の入浴	29%	29%
親族の冠婚葬祭に出席しない	58%	58%
外食(ほとんど・全くない)	76%	76%
健康で文化的な暮らし	24%	24%

今週の紙面 6月29日号

- ◇母親大会/国会行動/山梨調査結果 (2面)
- ◇制度紹介=带状疱疹ワクチン/問答 (3面)
- ◇つどい/食料支援/各地の動きなど (4面)
- ◇学習会/総会/通信ありがとう (5面)
- ◇特集=維新府政下で高校廃校など (6面)
- ◇読者のひろば (7面)
- ◇私もひとと/憲法カフェなど (8面)

息吹き

1.9%上がった年金額改定通知が届く。住民税非課税が計算し、かろうじて非課税だと分かり胸をなで下ろす▼夫も65歳から住民税が非課税になるようにパートを調整。おかげで非課税世帯への給付金はもらっている。しかし、70歳でパートの仕事も辞めて「自分の人生を楽しむ」と言っていたその夫が「非課税の範囲でまた働く」と言い出した▼物価高騰で、割引シールの包装ごみが増え、食卓に果物が激減したわが家。スーパーで安いものを探してウロウロ、手に取り金額を見て置くを繰り返す仕事は、私だけではなかった▼なぜ消費税減税ができないのか。自・公は、参院選公約に現金給付一律2万円を打ち出す。石破茂首相は「ほらまきではない」と強調するが「バラムキ」です▼人口減が加速する日本が消費税頼みでいいのか。大企業・富裕層への適正な課税がなぜできないのか。裏事情でもあるのか。国民のためとは、一部の富裕層だけを指すのか。2万円で購入はさ

れまい。(村)

払 込 取 扱 票

00		口座記号	口座番号	金額	千	百	十	万	千	百	十	円
									6	6	0	0
加入者名	岩手県平和委員会			料金	203		備考					
通信欄	〒 020-0686 滝沢市 鶴岡司 越 16-90 日本共産党 (中国 厚行)											
二依頼人	(ご連絡先電話番号) [Redacted]											
	日 附 印											

通知番号 21号
 口座番号 [Redacted]

払込金額 6,600円
 口座徴収料金 0円

取扱年月日 令和 7年 7月 9日
 取扱店 滝沢ニュータウン

(83323)
 仙台 貯金事務センター
 一連番号 94170018

00000006600

ご依頼人欄に、おところ、おなまえをご記入ください。
 これより下部には何も記入しないでください。

02 [] 払込取扱票 通常払込料金 加入者負担

口座記号	口座番号	金額	千	百	十	万	千	百	十	円
[]	[]					5	4	0	0	
加入者名 日本国民救援会岩手県本部		料金								

通信欄

会費 5,400円
(2025年1月~2025年6月)

募金 () 円

おとところ
020 0696
境沢本郷会館 16-90
日本共産党
仲田 秀行

おなまえ
[] 様

（ご連絡先電話番号 []）

日 附 印

2

ご依頼人

ご依頼人欄に、おとところ・おなまえをご記入ください。
おとところ欄に印字も記入しなおしてください。

通知番号 20号
口座番号 []
払込金額 5,400円
口座徴収料金 203円
取扱年月日 令和7年7月9日
取扱店 滝沢ニュータウン
(83323)
仙台 貯金事務センター
一連番号 (22) 94170017
00000005400

《受領書等添付欄》

領 収 証

日本共産党

仲田 孝行 様

No. _____

登録番号 _____

★

3,300

【内 訳】

現 金		税 率	----- %
		金額(税抜税込)	-----
小 切 手		消費税額等	-----
		金額(税抜税込)	-----
手 形		税 率	----- %
		金額(税抜税込)	-----
		消費税額等	-----

但 2025年7月・8月・9月 新聞月刊誌 収入印紙
2025年 9 月 20日 上記正に領収いたしました

〒020-0015 盛岡市本町通2丁目8-32
岩手県生活と健康を守る会連合会
電話・FAX 019-653-0128



一人はみんなのために
みんなは一人のために

10月12日号は休刊です



発行所
全国生活と健康を守る会連合会
〒160-0022 東京都新宿区新宿5-12-15
KATOビル3階
電話 03(3354)7431 FAX 03(3354)7435
メール ma-press@zenseiren.tokyo
毎週日曜日発行 定価月ぎめ400円
1部売り100円 会員は会費を含む



拳を突き上げる参加者(8月30日、青森市内。写真は佐藤武則さん)

青生連

創立60周年記念のつどい

ない制度は作ればいい

青森県生活と健康を守る会連合会(青生連)は8月30日、第35回定期大会と創立60周年記念のつどいを開催し、48人が参加しました。砂川典満会長から60周年記念のつどいの報告です。

スライド鑑賞 歴史の講演

初めに2014年に
行われた「50周年のつどい」以降の10年について、ポットを当てたスライドを鑑賞しました。あの歩み」と題し、神江美青生連事務局長が記

述べて、「青生連60周年の歩み」と題し、神江美青生連事務局長が記

述べて、「青生連60周年の歩み」と題し、神江美青生連事務局長が記

念講演を行いました。定期大会と創立60周年記念のつどいを開催し、48人が参加しました。砂川典満会長から60周年記念のつどいの報告です。

念講演を行いました。

念講演を行いました。

念講演を行いました。

念講演を行いました。

念講演を行いました。

念講演を行いました。

念講演を行いました。

念講演を行いました。

念講演を行いました。

念講演を行いました。

念講演を行いました。

念講演を行いました。

念講演を行いました。

念講演を行いました。

念講演を行いました。

念講演を行いました。

念講演を行いました。

念講演を行いました。

念講演を行いました。

念講演を行いました。

念講演を行いました。

生活と健康を守る会連合会 創立60周年記念のつどい



講演する神事務局長

青生連 創立当時と その後の動き

1964(昭和39)年11月12、13日、「生活と健康を守る会東北ブロック開催」が61人の参加で開催され、決議に基づき青森市と交渉。同年の12月18日、80人の参加で青生連が結成される。当時の生活保護費の1日平均の飲食費は青森市で72円で野犬のみ。

65(昭和40)年2月17日、18日、青森市内に「人間裁判」朝日訴訟の行進団が到着し参加。

石川 青生連生活保護費
引き下げ運動訴訟
名古屋高裁勝訴

事者の勇気が無くしてはなしえない。当事者主体の運動にある」と強調しました。講演後、感想が寄せられました。

カーを「マイカーに乗ってきた」と自慢した人がいたなどのエピソードも交え、ユーモラスに紹介しました。

実態を基に 行動が強み

神事務局長は、「路上生活者支援の活動に特徴づけられるように、私たちの運動の強みは事実と実態に基づき行動し、行政に働きかけ、変えていくこと。

そのことは「いのちの組んできた運動の歴史と豊富な実績を資料を基に丁寧に、時には当時支給されたシルバート紙に印刷された原簿・当

今週の紙面 9月28日号

◇拡大宣伝行動/通信ありがとうなど (2面)

2025年度生活保護特集(3~6面)

◇読者のひろば (7面)

◇語り継ぐ・郡山空襲/憲法カフェ (8面)



生活保護基準引き下げ
違憲訴訟の最高裁判決の
報道が続く中で、分から
ないこと、知りたいこと
などがあつた民主青年同
盟中央大学は、裁判の
こと、最高裁判決の意義、
生活保護とは、守る会に
ついて教えてほしいと、
東京都生活と健康を守る
会連合会に学習会講師の
依頼をしてきた▼講師陣
は、最高裁までの闘い、
守る会の運動、生活保護
の実態などを話した。学
生たちは最初は、生活保
護は自分たちには関係な
いと思っていた。しかし、
生活保護の成り立ちや、
病気・ケガをした場合、
貧困は突然襲ってくるこ
う話をすると、生活保
護申請の条件、ステイグ
マ(負の烙印)のことな
ど、次々に質問が出て、
予定の時間をオーバーす
るくらい真剣に聞いてく
る▼みんな真面目な学生
という印象。でも、生活保
護のことで反論するとSNS
で叩かれて怖い、運
動の話ができないと、ネ
ットに強い影響を受けて
いる▼若い人と運動の話
をする必要がある。守る
会の活力になるし、運動
が広がると感じた。(ゆ)

《受領書等添付欄》

No. _____

R7年9月30日

領 収 書

日根親 支部 班
仲田 孝行 様

金 1,500 円也

御協力ありがとうございます
上記金額領収いたしました。

	月	分	金	額
会 費				
商 工 新 聞	1	7	1,500	
共 済 会 費 <small>人 口</small>				
特 別 会 費				
婦 人 ・ 青 年 部 費				
合 計				1,500

盛岡民主商工会・盛岡民商共済会
盛岡市松尾町3-53 ☎ (019) 653-7117

扱 者 (印)
張心

〒 020-0686

領収書

岩手県滝沢市
中鶴飼55 滝沢市議会事務局
日本共産党
仲田 孝行

216-0-001 031100608

様

令和07年12月16日
伝票No. R2603180300003

〒 020-0884
岩手県盛岡市
神明町7-5 パルソビル4階

(一社) 岩手県農業会議
会長 杉原 永康



登録番号 : T1400005007668

全国農業新聞購読料 令和07年04月 ~ 令和07年09月 分を
下記の通り領収致しました。

領収額 金 4,200 円也

領収額(円) (10%対象)	内消費税額(円)
4,200	381

(領収額明細)

品名	年月	部数	単価	金額	備考
全国農業新聞購読料	R07年04月	1	700	700	
	R07年05月	1	700	700	
	R07年06月	1	700	700	
	R07年07月	1	700	700	
	R07年08月	1	700	700	
	R07年09月	1	700	700	

備考

全国農業



2025年(令和7年) 6月20日 金曜日
月4回金曜日発行

農地を活かし 担い手を応援する
農業委員会ネットワーク機構

発行所 全国農業会議所
〒102-0084 東京都千代田区二番町9の8
中央労働基準協会ビル ☎03-6910-1130
©全国農業会議所2025
ホームページ <https://www.nca.or.jp/shinbun>
お申し込みは、お近くの農業委員会へどうぞ

1カ月平均気温

低い確率 (%)	50以下	40	40	50以上	高い確率 (%)
----------	------	----	----	------	----------

お天気クイズ

2025年の夏至の日の、北海道札幌市と沖縄県那覇市の昼間の時間は、どのくらい違いがあるでしょうか。

答えは3面欄外右上へ

兵庫では ブランド性高め生き残りへ 9年かけ育成「コ・ノ・ホ・シ」今秋販売

高温に強く、味良く、収量は従来品種と同等

2023年、24年と2年続けて記録的な猛暑に見舞われた日本列島。高温対策の重要性が年々増す中、水稲では都道府県独自に高温耐性品種を開発する動きが活発化している。西日本最大の産地である兵庫県でも、16年に新品種の育成がスタート。9年の歳月をかけて作り上げた高温耐性品種「コ・ノ・ホ・シ」(品種名・コノホシ)が今秋デビューを迎える。

「農地を守るためだけでなく、自信を持って作りたいと思える、そんな品種が必要だった」。そう話すのは、開発を担当した兵庫県立農林水産技術総合センターの

篠木佑さん。ここ数年は1等米比率が2等米比率を下回る年も出るなど、猛暑に悩まされていた同県にとって、高温耐性品種の導入は急務だった。農研機構が開発した「にじのきらめき」や、山形県生まれで西日本でも栽培が広がる「つや姫」など、高温耐性品種は数多く流通している。そうした中で、県独自の品種開発をめざしたことに、篠木さんは「生き残るためにはブランド性を

シヒカリ、キヌヒカリ、ヒノヒカリの3品種。中でも高温による被害が大きかったのが、暑さの厳しい県南部で多く作られるキヌヒカリだ。「コ・ノ・ホ・シ」はその代替品種とすることをめざし、開発がスタートした。

最大の特徴は、整粒率の高さ。記録的な高温となった23年、24年を含む3年間の試験栽培でも、平均76・1%と1等米の基準をクリアし、キヌヒカリ(56・6%)を大きく上回った。味や香り、粘りなど6項目を評価する食味試験では、県やJ

ピッチ

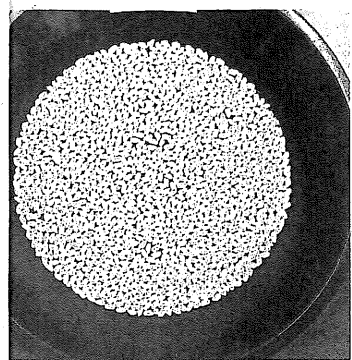

「農地を守るためだけでなく、自信を持って作りたいと思える、そんな品種が必要だった」。そう話すのは、開発を担当した兵庫県立農林水産技術総合センターの

篠木佑さん。ここ数年は1等米比率が2等米比率を下回る年も出るなど、猛暑に悩まされていた同県にとって、高温耐性品種の導入は急務だった。農研機構が開発した「にじのきらめき」や、山形県生まれで西日本でも栽培が広がる「つや姫」など、高温耐性品種は数多く流通している。そうした中で、県独自の品種開発をめざしたことに、篠木さんは「生き残るためにはブランド性を

食味の改善、収量維持を実現するため、1方にも及ぶ系統を作出し「コ・ノ・ホ・シ」を選抜した。

Aの職員、卸売業者らの多くが「キヌヒカリを上回る」と評価。収量も同程度の結果が得られた。試験栽培に協力したJAあわじ島営農部の神田智彦さんは「南あわじ市は県内でも特に気温が高い地域で、正直2等米が当たり前になっていた。そんな中、キヌヒカリと同じ作り方で1等米が出



実際の圃場を使った試験栽培

《受領書等添付欄》

領 収 証
日本共産党
仲田 孝行 様 No. _____

★ ￥4,500-

但 新聞「農民」2025年7月～12月購読料として
2025年12月16日 上記正に領収いたしました 登録番号 _____

内訳	税率	金額(税抜・税込)
	%	消費税額等
	税率	金額(税抜・税込)
	%	消費税額等

取 入
印 紙

コクヨ ウケ-1097

〒020 盛岡市本宮小林46の1
農民運動岩手県連合会
TEL (0196) 35-3721

農民

食と農をまもる共同を

発行所 農民運動全国連合会(農民連)

〒173-0025 東京都板橋区熊野町47-11
社医研センター2階

☎03-5966-2224 FAX03-5966-2226
http://www.nouminren.ne.jp/

E-mail:shinbun@nouminren.ne.jp

毎週月曜日発行 定価月550円 1部140円(送料別)
会員の購読料は会費に含まれています

米政策解体、飢餓と亡国 に突き進む 財政審提言

表 国家備蓄における政府保管と民間保管での国費負担の試算

政府保管 (政府が20万トン を保有し、保管)	民間保管 (民間在庫の20万トンについて、 保管経費を補助)
403億円 (保管・運搬経費等70億円+ 処理費用 333億円)	16億円 (保管経費)

政府備蓄米に
MA米を活用し
主食に回すこと
を提言

小泉農相は6月6日の

農業予算削減の立場から米・農業政策の改善を
推進してきた財政制度等審議会(財政審)の農業
つぶしがエスカレートしています。石破政権は財
政審の提案に忠実に米政策を推進し、日本農業を
さらに危機に追い込もうとしています。

(注) 2023年度の政府備蓄米の運用結果から試算。

現在の政府保管では、主食用米を飼料用米等として売却する
ことによる差損(処理費用)が発生。政府と民間での保管経費は
同じで、民間保管形式では全額を国費補助すると仮定。

ていと述べ
ていました。
さらに12日
には、MA米
のうち主食用
(SBS)の
入札時期を前
倒しすると表
明。例年は9
月の入札開始
時期を6月に
早め、初回の
入札は3万ト
分、7月も3
万ト分を実施
し、いずれも
全量落札され

記者会見で、高騰する米
価格を抑えるため、政府
備蓄米が尽きた場合、外
国産米の緊急輸入も検討
していることを明らかに
しました。残り約30万ト
の備蓄米を放出しても価
格が落ち着かなければ、
無関税で政府が輸入する
「ミニマムアクセス(M

A)米」の活用を検討し

ました。
こうした一連の動き
は、政府備蓄米の削減と
あわせて、緊急時にはM
A米を主食に回すことを
要求していた昨年11月の
財政審建議の中身をさ
らに推し進めるもので
す。

財政審の十倉雅和会長
(経団連会長当時)は 要経費を支援
備蓄米につ

MA米を 蓄米と飼

今年5月27日、財政審建
議からさらに踏み込んだ
提言「激動の世界を見据
えたあるべき財政運営」
を加藤勝信財務相あてに
提出しました。「提言」
では、「MA米について、
SBSの入札を前倒しして
行うことや、SBS枠の
柔軟化を行うことなどに

やむを得ない
民間在庫と全
に移行し、強
する仕組みを
である」と
す。
さらに、財
「処理費用等
減が見込まれ
国家備蓄の政

政府備
縮小・廃
提案

よって、民間
じて主食用米
できる余地を
が望ましい」
す。

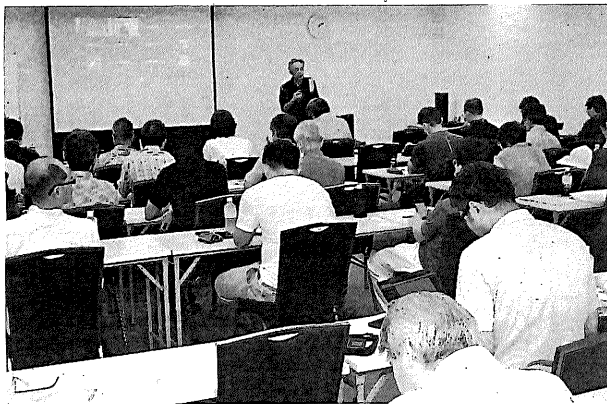

お米屋さんと生産者
の交流会 東京会場

あいかしめ
根本代表

農民連ふるさと
ネットワーク

生産
力合

《受領書等添付欄》

No. _____

R7年12月16日
支部 班

領 収 書

日本共産党
仲田 孝行 様

金 2,500 円也

御協力ありがとうございます
上記金額領収いたしました。

	月 分	金 額
会 費		
商 工 新 聞	8-12	2,500
共 済 会 費 <small>入</small>		
特 別 会 費		
婦 人 ・ 青 年 部 費		
合 計		2,500

盛岡民主商工会・盛岡民商共済会
盛岡市松尾町 電話 (019) 653-7117

扱 者 振込

政務活動費に係る支出仕訳書 (会派名 日本共産党)

執行伺	代表者		経理責任者	
	仲田 孝行		川口 清之	
支出項目	資料購入費		整理番号	13
調査研修等	名称	年金者しんぶん購読料・振込手数料		
	場所			
支出年月日	調査研修等			
	上記以外	令和7年12月16日		
支出金額	4,203 円			
支出内訳	令和7年5月～令和7年12月分 振込手数料(203円)			
参加議員名				

報告者氏名 川口 清之

02		払込取扱票				通常払込料金 加入者負担			
口座記号		口座番号		金額	千	百	十	円	角
加入者名		年金者組合盛岡支部		金額			4	0	00
通信欄		2024年5月~12月分 5028 170076		料金					
二枚額人		水子 020-0686 〒12番 盛岡 16-90 日本共産党 仙台 厚行		備考					
二連券先電話番号		[Redacted]		5					

ご領受人欄に、あところへお名まえをご記入ください。
ご振替下取りは御座りません。

通知番号 36号
 口座番号 [Redacted]
 払込金額 4,000円
 口座徴収料金 203円
 取扱年月日 令和7年12月16日
 取扱店 滝沢ニュータウン
 (83323)
 仙台 貯金事務センター
 一連番号 (22) 94270019
 00000004000

02		払込取扱票				通常払込料金 加入者負担					
口座名義		口座番号		金額				万円 千円 円			
[Redacted]		[Redacted]		7000							
加入者氏名		日本国民救済会岩手県本部		料金		指考					
通信欄		会費 25年7月~25年12月 5,400円 基金 1,600円 その他 円 滞沢市 羽館 免許16-90 日本共産党 仲田 春行									
依頼人		おとこ		おなま		おなま		[Redacted]			
		(ご連絡先電話番号)		[Redacted]		[Redacted]		[Redacted]			

依頼人欄に、おとこ・おなまを記入ください。
 おとこ・おなまは必ず記入してください。

通知番号 55号
 口座番号 [Redacted]
 払込金額 7,000円
 口座徴収料金 203円
 取扱年月日 令和7年12月26日
 取扱店 滝沢ニュータウン
 (83323)
 仙台貯金事務センター
 一連番号 (22) 94260005
 00000007000

本号4頁建て

12月5日

救援新聞

第2129号

2025年

毎月5の日、月3回発行

1カ月300円(郵送料1部42円)

発行 日本国民救援会

〒113-8463 東京都文京区湯島

2-4-4 平和と労働センター内

電話 03(5842)5842

FAX 03(5842)5840

http://www.kyuenkai.org

eメール info@kyuenkai.org

- ▷無実の人々を救おうと関西市民集会Part16 2面
- ▷獄中の冤罪犠牲者に年賀状を送ろう 2面

年末組織財政強化期間(1211月)

救援運動を支える会費の

「議員立法で再審法の改正を実現しよう」——国会集会で思いを一つにしました



今国会で再審法の改正を

《受領書等添付欄》

領 収 証

日本共産党

仲田 孝行

様

No. _____

登録番号 _____

★

3,300

【内 訳】

現金	税 率	%
	金額(税抜税込)	-----
小切手	消費税額等	
	消費税額等	-----
手 形	税 率	%
	金額(税抜税込)	-----
	消費税額等	-----

但 2025年10月、11月、12月新腹肝刊誌 収入印紙

2025年 12月 20日 上記正に領収いたしました

〒020-0015 盛岡市本町通2丁目6-34

岩手県生活と健康を守る会連合会

電話・FAX 019-653-0128



一人はみんなのために
みんなは一人のために

新年号は12月28日・
1月4日合併号です



発行所
全国生活と健康を守る会連合会
〒160-0022 東京都新宿区新宿5-12-15
KATOビル3階
電話 03(3354)7431 FAX 03(3354)7435
メール ma-press@zenseiren.tokyo
毎週日曜日発行 定価月ぎめ400円
1部売り100円 会員は会費に含む

生活保護引き下げは違法 厚労省は1日も早い謝罪と補償を 青森 仙台高裁で勝訴判決勝ち取る



「勝訴」の旗と横断幕を掲げ喜ぶ原告や弁護士 (12月3日、写真は佐藤武則さん)

12月3日、青森で闘われているのちのとりで裁判(生活保護基準引き下げ違憲訴訟)で仙台高等裁判所は、原告勝訴の判決を言い渡しました。青森県生活と健康を守る会連合会の神江美事務局長からの報告です。

楽しく闘ってきた

史上最大の生活保護 勝訴の判決を勝ち取り、基準引き下げの違法性 ました。判決は、今年を問うて闘った「いのちの 6月の最高裁判決同ちのとりで裁判」。青 様、厚生労働大臣の判

史最大の生活保護 勝訴の判決を勝ち取り、基準引き下げの違法性 ました。判決は、今年を問うて闘った「いのちの 6月の最高裁判決同ちのとりで裁判」。青 様、厚生労働大臣の判

判決後、「勝訴」「司法は生きていた」「被害の早期全面回復を」の旗出しがあり、裁判

決意満ちあふれる

記者会見は、たくさんの報道陣に囲まれる中、笑顔が満ち、和やかに行われました。原告の郡川恵美子さんは、「今日1日は、何にも考えないでただうれしいこの気持ちで過ごしたい」と話し、神

の逸脱・濫用にあたるとして引き下げ処分を違法としました。裁判を支援する「いのちのとりで裁判」は提起から約9年、「生存権裁判(老齢加算裁判)」で得た誇りと確信を力に、宣伝、パーベキューなどで交流しながら「楽しく」闘いを続けました。当日は、マイク

今週の紙面 12月21日号

- ◇院内集会/声明/通信ありがとう (2面)
- ◇制度紹介=所得とは?/街角問答 (3面)
- ◇12・3~4中央行動主な回答 (4~5面)
- ◇特集=2025年税制改定について (6面)
- ◇読者のひろば (7面)
- ◇桐生市調査団中間報告集会など (8面)

息吹き 物価の異常な高騰は低所得者の暮らしを追い詰めている。コメもトマトも高く買えない。果物もクリスマスケーキもぜいたく品。埼玉真川口市は子ども手当支給の子ども1人に25000円のおこめ券を配布するという。ほとんど役に立たない一時的措置。子どもでもない世帯にも配慮してほしい。高市政権は経済対策として、米国から中古の兵器を言い値で爆買いし、日本は長距離ミサイル搭載の軍艦を建造・輸出する。死の商人と化し、大もうけを狙う。軍事費はGDP比2%達成を前倒しし、防衛力強化が必要だと強弁して、防衛特別所得税を2027年から賦課。軍事費の増大に反対している国民にも容赦のない一律の負担増。そんなことより、参院選で多くの政党が掲げた、消費税減税はどこへ行った? 医療崩壊を防げ、介護崩壊を防げ。最高裁判決を歪める方針を撤回しろ。生活保護は社会保障の岩盤、全利用者に引き下げた額を補償しろ。そんなことより、憲法3原則を守れ。

会派の変更（解散・合併）届

令和8年1月26日

日本共産党
代表 川口 清之 様

滝沢市議会事務局

滝沢市議会議長 角掛 邦彦 様

住 所 滝沢市葉の木沢山563-2
会派の名称 日本共産党
代表者の氏名 川口 清之 印

政務活動費の返還について
このことについて、滝沢市議会の政務活動費の交付に関する条例第8条第1項の規定により、下記のとおり政務活動費の返還等手続きを進めてくださるようお願いいたします。

記

滝沢市議会の会派に関する規程第4条の規定により、下記のとおり届出します。

- 返還手続き
別添「納入通知書」による
- 返納金額
別添「納入通知書」に記載のとおり
- 返納場所
滝沢市指定金融機関
- 返納期限
令和8年2月26日（木）（厳守）

記

1 変更届

区分	変更前	変更後	変更年月日
会派の名称			
代表者			
経理責任者			
所属議員数			
所属議員の氏名			

2 解散・合併届

解散・合併年月日

令和8年1月26日