

政務活動費収支報告書（会派用）

令和2年4月1日

滝沢市議会議長 日向 清一 様

住 所 滝沢市鶴飼鬼越16番地90
会派の名称 日本共産党
代表者の氏名 仲田 孝行

滝沢市議会の政務活動費の交付に関する条例第10条第1項~~（第2項）~~の規定により、
下記のとおり令和元年度政務活動費の収支報告書を提出します。

記

1 収入

政務活動費 240,000 円（令和元年8月分 から 令和2年3月分まで）

2 支出

（単位：円）

項 目	金 額	備 考
調査研究費	29,335円	3月23日～24日視察
研 修 費		
要請陳情等活動費		
会 議 費		
資料作成費		
資料購入費	47,510円	新聞購読料 他
広 報 費		
事 務 費		
その他の経費		
合 計	76,845円	

3 剰余金（返還額） 163,155 円

4 預金等利子 0 円

注）備考欄には、主たる支出の内訳を記載する。

令和元年度政務活動費仕訳明細書

【調査研究費】

整理 番号	支 出 内 容	金 額
1	沿岸被災地の復興状況について（視察）	29,335
2		
3		
4		
5		
6		
7		
8		
9		
10		
11		
12		
13		
14		
15		
16		
17		
18		
19		
20		
21		
22		
23		
24		
25		
26		
27		
28		
29		
30		
合計		29,335

領収書

No. 00026399-00
2020/03/25

滝沢市議会日本共産党 仲田孝行 川口清之様

金額 ￥16,000-

(内消費税 ￥1,454)

但し、御宿泊代

として、
上記金額正に領収いたしました。

収入印紙

大船渡温泉

〒022-0002 岩手県大船渡市大船渡町丸森
TEL:0192-26-1717 FAX:0192-

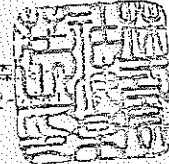

担当者

領 収 書

No. 228324

滝沢市議会 日本共産党 殿

金額	¥	1	3	3	3	5
----	---	---	---	---	---	---

但しレンタカー使用料 (No. 1513697)

リースカー使用料 (No.)

保険料 その他

内消費税 ￥1212-

上記金額正に領収致しました

令和 2 年 3 月 25 日

入金内訳	現金	713335-
	小切手	
	手形	
	振込	
	口座振替	
	相殺	
	クレジット	
合計	713335-	

株式会社トヨタレンタリース岩手

本社 〒020-0016 盛岡市各領川町9番号
TEL (019) 652-0125

<input type="checkbox"/> 盛岡店 TEL(019)652-0100	<input type="checkbox"/> 大船渡店 TEL(0197)24-0100
<input type="checkbox"/> 盛岡駅南口店 TEL(019)622-0100	<input type="checkbox"/> 一関店 TEL(0191)23-0100
<input type="checkbox"/> みたけ店 TEL(019)646-0100	<input type="checkbox"/> 一関駅西口店 TEL(0191)21-2100
<input type="checkbox"/> 津志田店 TEL(019)639-0100	<input type="checkbox"/> 宮古駅東店 TEL(0193)64-0100
<input type="checkbox"/> 二戸駅新幹線口店 TEL(0195)23-0100	<input type="checkbox"/> 釜石駅前店 TEL(0193)22-0100
<input type="checkbox"/> 新花巻駅西口店 TEL(0198)31-2100	<input type="checkbox"/> 大船渡店 TEL(0192)26-0100
<input type="checkbox"/> 北上駅新幹線東口店 TEL(0197)65-0100	

御注意 本証の金額訂正したもの又は取扱者印のないものは無効と致します。
◎本領収書の保険料充当額については、正規の保険料領収書が届いた際には無効となります。

令和元年度政務活動費仕訳明細書

【資料購入費】

整理 番号	支 出 内 容	金 額
1	全国農業新聞購読料	1,400
2	全国商工新聞購読料	2,500
3	新聞『農民』購読料	3,000
4	日本教育新聞購読料	35,750
5	『制度のあらまし』	3,100
6	『豪雨災害と自治体』	1,760
7		
8		
9		
10		
11		
12		
13		
14		
15		
16		
17		
18		
19		
20		
21		
22		
23		
24		
25		
26		
27		
28		
29		
30		
合計		47,510

政務活動費に係る支出仕訳書 (会派名 日本共産党)

執行伺	代表者印		経理責任者印	
	仲田 孝行		川口 清之	
支出項目	資料購入費		整理番号	1
調査研修等	名称	全国農業新聞購読料		
	場所			
支出年月日	調査研修等			
	上記以外	令和元年12月23日		
支出金額	1,400 円			
支出内訳	令和元年8月～令和元年9月分 1,400円			
参加議員名				

報告者氏名 川口 清之

振替払込請求書兼受領証

日付 記号 市号	[Redacted]		地区 行名 普通
	[Redacted]		
加入者名	一般社団法人 岩手県農業会議		
金額	十 百 十 万 千 百 十 円 ¥ 4 2 0 0		
二 依 籍 人	おなまえ 〒 9731 4-911分 日本天産売 仲田 孝行 様		
目 録	日 附 印 01-12-23 滝沢ニュー タウン 郵便局 (83323) N94120022		
備 考			

記載事項を訂正した場合は、その箇所に訂正印を押してください。

この受領証は、大切に保管してください。

領収書内訳：平成31年4月分～令和元年9月分
6カ月：4,200円

任期分に按分：令和元年8月～令和元年9月
4,200円 ÷ 6カ月 × 2ヶ月 = 1,400円

「特定技能」活用には時間必要

人材の在留資格制度の比較

技能実習制度	特定技能制度
実習→実習目的	「特定技能」→就労目的
5年 実習期間中は原則 帰国不可	通算5年 (在留期間中の一時帰国可)
種農業のうち「施設園 」 「畑作・野菜」 「果樹」 産農業のうち「養豚」 「鶏」 「酪農」	・耕種農業全般 ・畜産農業全般
	受け入れ分野で相当程度の知識 または経験が必要とする技能
	ある程度日常会話ができ、生活 に支障がない程度の能力
実施者（農業者等）	・農業者等 ・派遣事業者

※）農水省資料より作成

深刻な人手不足に対応するため2019年4月、14の特定産業分野で導入された在留資格「特定技能」が1年を迎える。労働力不足に悩む農業現場では新制度への期待が高いが、国内外での制度の浸透やノウハウ周知には課題もあり、有効活用には一定の時間が必要となりそうだ。

送り出し国の理解など課題

伸び悩む外国人材 技能試験4カ国で実施

農業分野の特定技能1号
在留外国人は19年12月末で
292人(耕種256人、畜
産36人)。9月末より1人か
う

特定



昨年10月から開始
農水省補助事業により実
施主体となっている全国農
業会議所は、試験環境の整
った国から順次試験を開
始。19年10月以降、これま

で就労するためには、農業
技能測定試験と日本語能力
試験（N4以上または国際
交流基金日本語基礎テス
ト）に合格することが必要
となる。農業は「耕種農業」
「畜産農業」の2科目から
の選択制で、農業現場で必
要な日本語を聴き取る試験
と合わせ試験会場のパソコ
ンで回答する方式で実施し
ている。

「短期滞在
入国し、受
能になるた
国内でも受
見込まれる
外国人材
者にとって
産業との人
化する中で
住宅・医療
整備をさら
る受け入
ある。専門
位置付けら
国人は、経
即戦力とし
技能実習年
も期待され

130人を受け入

震災後の人手不

熊本地震
建設ラッシ
困難な状況



2020年(令和2年)
3月27日 金曜日
月4回金曜日発行

農地を活かし 担い手を応援する
農業委員会ネットワーク機構

発行所 全国農業会議所
〒102-0084 東京都千代田区二番町9の8
中央労働基準協会ビル ☎03-6910-1130
©全国農業会議所2020
ホームページ<https://www.nca.or.jp/shinbun>
お申し込みは、お近くの農業委員会へどうぞ

線虫防除剤
ネマキック®
粒剤
線虫問題にケリをつける!!
アグロ・カネシロ株式会社

卵かけご飯で経営再生 8



遊休農地再生し担い手へ 9

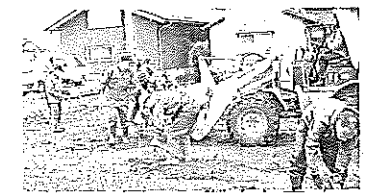

政務活動費に係る支出仕訳書 (会派名 日本共産党)

執行伺	代表者印		経理責任者印	
	仲田 孝行		川口 清之	
支出項目	資料購入費		整理番号	2
調査研修等	名称	全国商工新聞購読料		
	場所			
支出年月日	調査研修等			
	上記以外	令和元年12月23日		
支出金額	2,500 円			
支出内訳	令和元年8月～令和元年12月分 500円×5ヶ月=2,500円			
参加議員名				

報告者氏名 川口 清之

振替払込請求書兼受領証

日 付	[REDACTED]				通 信 振 込 用 紙
加入者名	盛岡民主商工会				
金額	千	百	十	万	千
				円	
金額			¥	2500	
依頼人	令和元年8月～令和元年12月 日本共産党 仲田 孝行 様				
料 金	日 附 印 01-12-23 滝沢ニュー タウン 郵便局 (83323) N94120017				
備 考					

記載事項を訂正した場合は、その箇所に訂正印を押してください。

この受領証は、大切に保管してください。

起 決 者 業 へ



2020年

3月30日

全国商工団体連合会発行
東京都豊島区目白
2丁目36番13号
郵便番号 171-8575
電話 03(3987)4391
FAX 03(3988)0820

全商連のホームページ
<http://www.zenshoren.or.jp>
全商連のEメール
info@zenshoren.or.jp
全国商工新聞のEメール
hensyu@zenshoren.or.jp

Twitter 発信中
@zenkokushoukou



今日の紙面から

3面 消費税5%に
3・13中央集会開く

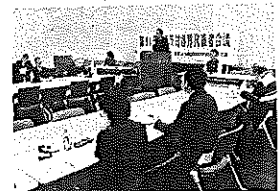

- ② 高知 新型コロ
- ④ 宮城 小規模持
- ⑤ 福岡 久留米が
- 次号予定 新型コロ

第51回3・13重税反対全国統一行動

消費税減税、直接支援

消費税10%増税後、初めてとなる3・13重税反対全国統一行動。51回目の今年
の行動では、消費税10%増税に加えて、新型コロナウイルスの影響で売り上げが
大きく落ち込む深刻な事態の中、「税金がとんでも納められない」と悲鳴が上が
りました。「自営業者に直接支援を」「消費税を0%に」「せめて5%に戻せ」と、
切実な要求を掲げて全国の民主商工会(民商)会員は自主申告を推進。国会内
では13日、重税反対中央各界代表者集会在開かれ、財務省に消費税の5%減税を求
める要請書を提出し、国税庁や総務省とも交渉しました。

(関連3面)

外出自粛で客半減
各種納税で頭痛い

たと、実感していました。
それでも値段を据え置いて
何とか頑張ってきて、年明



日刊自営免ギムツボナリク

公 電

政務活動費に係る支出仕訳書 (会派名 日本共産党)

執行伺	代表者印		経理責任者印	
	仲田 孝行		川口 清之	
支出項目	資料購入費		整理番号	3
調査研修等	名称	新聞『農民』購読料		
	場所			
支出年月日	調査研修等			
	上記以外	令和元年12月13日		
支出金額	3,000 円			
支出内訳	令和元年8月～令和元年12月分 600円×5ヶ月=3,000円			
参加議員名				

報告者氏名 川口 清之

振替払込請求書兼受領証

記載事項を訂正した場合は、その箇所に訂正印を押してください

日 記 方 名	[REDACTED]		
振 込 先	農民運動岩手県連合会		
金 額	¥3000		
こ の 振 込 人	日本甘蔗常 年 会 新 潟 県 新 潟 市 2019年8月～12月分 手印		
日 付	01-12-13		
備 考	菓子 簡易郵便局 (83823) N94240029		

この受領証は、大切に保管してください

どわなる20年産米価!?

農 民

食と農をまもる共同を

発行所 農民運動全国連合会(農民連)

〒173-0025 東京都板橋区熊野町47-11
社医研センター2階

☎03-5966-2224 FAX03-5966-2226

http://www.nouminren.ne.jp/

E-mail:shinbun@nouminren.ne.jp

毎週月曜日発行 定価月550円 1部140円(送料別)

会員の購読料は会費に含まれています

米の需要は予想以上に停滞する一方、今年の主食用米の作付けが昨年並みに見込まれていることから米価への影響が懸念されています。加えて、新型コロナウイルスの影響で、米の需給と価格への影響がさらに深刻なものになるうとされています。

全国各地で田植えの準備が始まり、早いところでは田植えも始まっています。この秋の米価はどうなるのか、だれもが気にしながらの作付けです。この間、米価は低い水準ながらも安定して推移してきました。しかし、昨年の消費増税による景気の低迷などから

頼みの外食関係が軒並み大打撃に

今、大問題の新型コロナウイルス対策で、全国一斉休校、イベント自粛、出入国規制、テレワーク(自宅作業)の推奨や外出の自粛などに始まり、外食店や事業所・工場の事業縮小や休止、オリンピックの延期など、社会の様々な分野に影響が及び、給食や外食関係も大打撃を受けています。

一方、家庭用の米は「外出自粛」要請などを受けて購入客が一時的に殺到していますが、実際の需要はどうか、現時点では不透明で

す。もともと中食・外食需要が市場流通の4割を占め、その動向が米価に影響を与えています。農水省や財界一部の業界関係者は「高米価」が必要を後退させた主張してきましたが、価格うねぬ以前に外食需

要が、大きく減少する事態になっているのです。

米価下落時は全量落札

農水省は主食用米の作付けを減らすために政府備蓄米や輸出用米、飼料用米への誘導に躍起で、新たに飼料用米の複数年契約に交付金の加算(10㏎あたり1万2千円)などを打ち出していますが、主食用米との綱

引きはまだ

3月26日
年産備蓄米
れ、買入
(20万㏎)
札されまし
昨年は8
し、11回
万㏎の
たのは大
予定価格
0円以上
準と見られ

直米在庫・消費 い米米

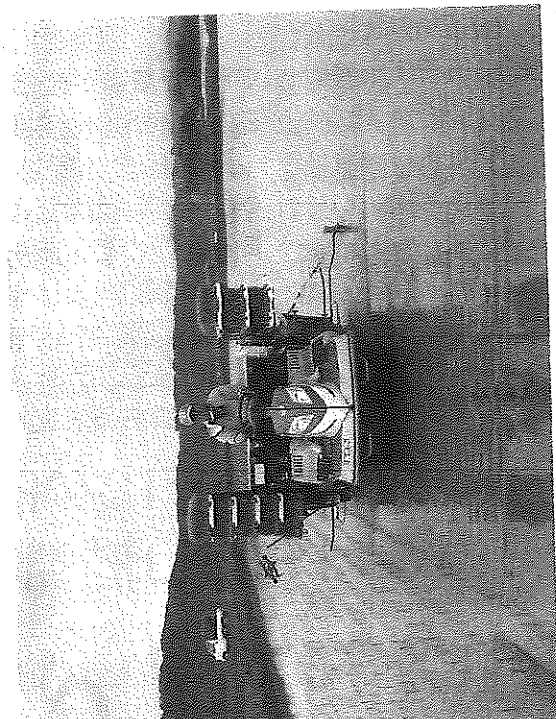

豊作を願って田植えが始まりました(3月30日、宮崎県高鍋町)

相対取引価格と民間在庫量の推移

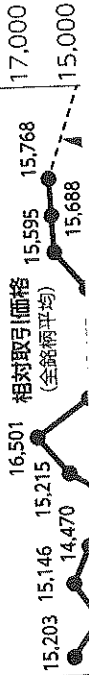

政務活動費に係る支出仕訳書 (会派名 日本共産党)

執行伺	代表者印		経理責任者印	
	仲田 孝行		川口 清之	
支出項目	資料購入費		整理番号	4
調査研修等	名称	日本教育新聞購読料		
	場所			
支出年月日	調査研修等			
	上記以外	令和元年10月18		
支出金額	35,750 円			
支出内訳	令和元年10月～令和2年3月 2,750円×6ヶ月＝16,500円 令和2年4月～令和2年10月 2,750円×7ヶ月＝19,250円			
参加議員名				

報告者氏名 川口 清之

請求書

2019年 10月 3日

仲田 孝行

様



株式会社 日本教育新聞社

代表取締役 小林 幹 長

東京都港区白金台3-2-10

電話 03 (3) 280-0008 (代表)

お支払い先

- ・振替払込
- ・銀行振込
- ・口座名義

「日本教育新聞」をご購読賜りまして厚く御礼申し上げます。
 下記の通りご請求申し上げます。
 ※お支払い方法についてはこの請求書の裏面をお読みください。

合計請求額	16,500 円	読者コード	33-504615	請求書番号	0004256658
-------	----------	-------	-----------	-------	------------

(内税)

【お願い】 銀行からのご送金の際は、ご依頼人の前に上記の読者コードを入力してください。

	品 名	部 数	期 間	金 額	備 考
前回請求額				16,200 円	2019/04-2019/09
今回入金額				16,200 円	
差引繰越額				円	
今回請求額	日本教育新聞	1部	6ヶ月分	16,500 円	2019/10-2020/03
合計請求額	日本教育新聞	1部	6ヶ月分	16,500 円	2019/10-2020/03

払込票

日本教育新聞社

金額 16,500

振込先 銀行 支店

2019年10月～
2020年3月分
日本教育新聞
仲田 孝行

504615

01-10-18
滝沢ニュー
タウン
郵便局
(83323)
N94130012

記帳事務を訂正した場合は、その旨所に訂正印を押しください。

No. 056668

領 収 証

日本共産党

川口 清之 様



金額 ¥19,250-

但し購読料2020年4月~2020年10月として
2019年11月12日 (コンビニエンスストア払)
上記の金額正に領収致しました

印 収
紙 入

株式会社 日本教育新聞社

東京都港区白子 10
〒108-8638 電話 03-3401-025



扱
者
印



※上記発行先・金額の訂正は無効です。

解説面「オンライン授業」「ひといちばい敏感な子」など3本掲載(3面) / 学校施設特集(11) 13



創刊 1946(昭和21)年5月1日 発行所

日本教育新聞社

〒108-8638 東京都港区白金台3-2-10 電話03(3280)7008(大代表) 郵便振替 00150-8-196500

©日本教育新聞社 2020

03(3280)7025 Eメール kodoku@kyoiku-press.co.jp

http://www.kyoiku-press.co.jp



このQRコードをスマートフォンなどで読み取っていただきますと、日本教育新聞電子版のページにアクセスできます。

index



アクティブな学び、大手広告代理店の電通で、ラーニングこんなのどうたる設立したな学びを提案してさん。藩校の学びが有用

新型コロナウイルス対応

新型コロナウイルス感染症対策として政府が緊急事態宣言を出して2週間。全国では多くの学校が臨時休業を続ける一方で、感染症対策を徹底した上で、教育活動を再開し、日常を取り戻しつつある学校もある。全国に先駆けて臨時休業を行った後、新年度に入ってから学校再開に踏み切った北海道の状況をまとめた。

(3面に関連記事)

行事を授業に振り替え

自宅ですべてしている A3用紙に一文字ずつ 業生へのメッセージを 6日の始業式と入学式の後、授業を再開してきた水産学習が初年度、1963年定していた授業参観や前授業を行うか協議を進めている。再開後の日々はプロ資料を参考として、フットを準備、登録初洗うこと、検温などという。本年度の練習を改め、

北海道の状況は



を

歩道橋の北海道釧路市を映し出したり、着ぐるみ、校内に聞こえる生徒の声、やはり、としている。 始業式・入学式を経て、各部の活動内容を再開。13日の生やその魅力を新入生に伝えたい。 知的障害のある生徒が練習を改め、

新入生、宿泊研修は中止

本年度の練習を改め、

くらしに役立つ

制度のあらまし

2019年 2020年

月刊「生活と健康」
臨時増刊 No.1102

生活
と
健康



全国生活と健康を守る会連合会

政務活動費に係る支出仕訳書 (会派名 日本共産党)

執行伺	代表者印		経理責任者印	
	仲田 孝行		川口 清之	
支出項目	資料購入費		整理番号	6
調査研修等	名称	『豪雨災害と自治体』		
	場所			
支出年月日	調査研修等			
	上記以外	令和元年 1 1 月 8 日		
支出金額	1, 7 6 0 円			
支出内訳				
参加議員名				
<< 受領書等添付欄 >> 				

報告者氏名 川口 清之

領 収 証

日本郵船 伴田 秀行

様

No. _____

★ 1,760-

但本代「豪雨災害と自治体」

2019 年 11 月 22 日 上記正に領収いたしました

内 訳

税抜金額

消費税額等(%)

新いわて社

新いわて社

取 入
印 紙

コクヨ ウケ-1097

ISBN978-4-88037-688-2
C0036 ¥1600E
定価 (本体 1600 円 + 税)



9784880376882



1920036016006

豪雨災害と自治体

防災・減災を考える

編集

大阪自治体問題研究所
自治体問題研究所

自治体研究社

Thinking about disaster prevention and mitigation

豪雨災害と

防災・減災を考える

自治体

編集

大阪自治体問題研究所
自治体問題研究所

自治体研究社