



住民自治日本一を
めざして

たきざわ

広報

2018年
(平成30年)

2 月号

No.960



馬こも門出をお祝い

(滝沢市新成人のつどい・関連記事2、3ページ)

特集

新成人のつどい
旧友との再会

- P4 職員給与の公表
- P5 睦大学で学びの輪を広げませんか
- P6 いわてS-1スイーツフェア 2018
滝沢ふるさと会の会員を募集中
- P7 たきざわ環境パートナー会議だより
市との契約には名簿登録が必要です



示しました。を胸に、夢に向かって挑戦していく」と決意を
かけ。感謝の気持ちと滝沢で生まれ育った誇り
美波さんが「この日を迎えることができたのは
と激励しました。また、新成人を代表し佐々木
な地域づくりには皆さんの活躍が不可欠です」
らは見守り、支える立場となります。持続可能
る未来への一歩を踏み出しました。これか
村市長は「皆さんは、無限の可能性が広が
式典には444人の新成人が出席。柳

「滝沢市新成人の
つどい」が1月7日、
滝沢総合公園体育館で開
催されました。新成人らは一緒
に記念写真を撮るなど、友人との
久しぶりの再会を喜び合いました。

新成人のつどい 感謝と誇りを胸に夢へ挑戦

せーの！
ハイッ！成人！！
 パシヤリ



～ 20 歳になったら国民年金～

「今」も「将来」も「老後」も。国民年金は一生のリスクの備えです。

国民年金は、年を取ったときや、病気やけがで障がいが残ったとき、家族の働き手が亡くなったときの生活を、現役世代みんなで支えようという考えで作られた仕組みです。

日本国内に住んでいる 20 歳以上 60 歳未満の人は、国民年金の被保険者になります。20 歳になった人は、既に厚生年金や共済組合に加入している人とその人に扶養されている配偶者を除き、自分で国民年金の加入手続きをすることが必要です。

●国民年金はどんな時にもらえるの？
 国民年金に加入して、保険料を納め

続けることで、次のようなとき年金を受け取ることができます。

- ①年を取ったとき（老齢基礎年金）
- ②病気やけがで障がいが残ったとき（障害基礎年金）
- ③家族の働き手が亡くなったとき（遺族基礎年金）

●国民年金加入の手続きとその後

20 歳の誕生月の前月に日本年金機構から「国民年金被保険者資格取得届書」が送付されます。

送付された届書に必要な事項を記入の上、市役所保険年金課または盛岡年金事務所に提出してください。

加入手続きをすると、日本年金機構から「年金手帳」や「国民年金保険料納付書」が送付されます。

●保険料を納めることが経済的に困難な場合

学生には「学生納付特例制度」、学生でない 50 歳未満の人には「納付猶予制度」があります。その他に所得に応じた免除制度もあります。

●問い合わせ

保険年金課 (☎ 656 - 6531)
 盛岡年金事務所 (☎ 623 - 6211)

職員給与の公表

●問い合わせ 総務課 (☎ 656 - 6560)

●人件費 (平成 28 年度普通会計決算)

住民基本台帳人口 (平成 29 年 1 月 1 日現在)	歳出額 A	人件費 B	人件費率 (B/ A)
55,246 人	202 億 859 万 8,000 円	23 億 9,650 万 3,000 円	11.9%

※人件費には特別職などに支払われる報酬などを含んでいます。

●職員給与費 (平成 28 年度普通会計決算)

職員数 A	給与費			1 人当たり 給与費 (B/ A)
	給 料	職員手当	計 B	
261 人	10 億 7,929 万 5,000 円	4 億 8,153 万 4,000 円	15 億 6,082 万 9,000 円	598 万円

※給与費には特別職などに支払われる報酬などを含んでいません。職員手当には退職手当を含んでいません。

職員の給与は国や県の制
 度に準拠しています。今
 回はその一部を皆さんに
 ご紹介します。

●職員の平均給料月額など (平成 29 年 4 月 1 日現在)

区 分	一般行政職		技能労務職	
	平均給料月額	平均年齢	平均給料月額	平均年齢
滝沢市	30 万 3,372 円	40.5 歳	31 万 7,936 円	47.6 歳
国	33 万 531 円	43.6 歳	28 万 6,833 円	50.6 歳

●特別職の報酬など (平成 29 年 4 月 1 日現在)

区 分	報酬等月額	期末手当支給割合
市長	69 万 5,700 円	6 月期 1.475 月分 12 月期 1.625 月分 計 3.100 月分
副市長	60 万 2,300 円	
議長	36 万 9,900 円	
副議長	31 万 6,800 円	
議員	29 万 6,100 円	

●初任給基準額 (高校卒) (平成 29 年 4 月 1 日現在)

一般行政職	14 万 6,100 円
-------	--------------

※国と同じ額です。

●一般行政職の級別職員数 (平成 29 年 4 月 1 日現在)

区 分	1 級	2 級	3 級	4 級	5 級	6 級	7 級
代表的な 職 務	主 事 技 師	主 任	主 査	主任主査	総括主査	課 長	部 長
職員数	50 人	23 人	53 人	27 人	33 人	28 人	9 人
構成比	22.4%	10.3%	23.8%	12.1%	14.8%	12.6%	4.0%

●退職手当 (平成 28 年度) 退職手当支給率

区 分	自己都合	勸奨・定年
勤続 20 年	20.445 月分	25.55625 月分
勤続 25 年	29.145 月分	34.5825 月分
勤続 35 年	41.325 月分	49.59 月分
最高限度	49.59 月分	49.59 月分

その他加算額
 定年前早期退職特例措置 2 ~ 45%

※国と同じ支給率です。

●期末・勤勉手当 (平成 28 年度) 期末・勤勉手当支給割合

区 分	期末手当	勤勉手当
6 月期	1.225 月分	0.820 月分
12 月期	1.375 月分	0.820 月分
計	2.600 月分	1.640 月分

※職制上の段階・職務の級などによる加算措置があります。

●時間外・休日勤務手当 (平成 28 年度普通会計決算)

支給実績	8,500 万 5,683 円
職員 1 人当たり 平均支給年額	32 万 5,692 円

●特殊勤務手当 (平成 28 年度普通会計決算)

職員全体に占める手当支給職員の割合	6.13%
支給職員 1 人当たり平均支給年額	22,369 円
手当の種類	5 種類 (徴収手当など)

●扶養・通勤・住居手当 (平成 28 年度)

扶養手当	扶養親族のある職員に支給しています。 配偶者 月額 13,000 円 子、父母など 月額 6,500 円 (配偶者がいない場合で、1 人目については月額 11,000 円) ※満 16 歳から満 22 歳までの子については 1 人につき 5,000 円加算
通勤手当	片道 2 ㎞以上の通勤距離で、バスなどの交通機関や自動車などの交通手段を使って通勤する職員に支給しています。 交通機関 (バスなど) の利用者月額上限 50,000 円、交通手段 (自動車など) の使用者月額上限 31,600 円
住居手当	住宅などを借り受け、12,000 円以上の家賃を支払っている職員に支給しています。 借家など 月額上限 27,000 円

●ラスパイレス指数 (各年度 4 月 1 日現在)

平成 25 年度	平成 26 年度	平成 27 年度	平成 28 年度	平成 29 年度
104.2	97.0	97.1	97.6	97.3

※国家公務員は平成 25 年に給与減額を行っており、減額前の比較では 96.2 です。

●職員の採用・退職状況

採用 (平成 28 年 4 月 1 日現在)	退職 (平成 29 年 3 月 31 日現在)
30 人	22 人

※再任用職員と任期付職員、割愛による職員を含んでいます。

※詳細については、市ホームページの「たきざわ行政情報、組織概要『支出・給与・人事』」で公表しています。

睦大学で学びの輪を広げませんか

●問い合わせ 市民福祉センター (☎ 684 - 2233)



教養講座と多彩な 29 教室を開催します
皆さんの参加をお待ちしています

市では平成30年度の滝沢市睦大学受講生を募集しています。趣味や学習を通して、仲間をを広げてみませんか。

●対象

市内にお住まいのおおむね60歳以上の人で、自分で講座に通うことができる人

●学習内容

①教養講座

日常生活で広く役に立つ知識や教養を身に付けるための講座です。

②趣味の教室

下表「趣味の教室講座一覧」の29教室を開催します。
※申し込み人数が少ない教室

は、開催しない場合があります。

【開催日時】

月曜日と金曜日の午前10時～正午、または午前10時～午後3時（教室により異なります）

【場 所】

市民福祉センターと滝沢ふるさと交流館、滝沢総合公園、市多目的研修センター（篠木）、ビッグブルー滝沢のいずれか

【諸経費】

教室により教材費などが必要ですが、各教室ごとに傷害保険に加入します。

●申し込み方法

入学案内と申込用紙は、市民福祉センターと市内9施設（滝沢ふるさと交流館、市北部コミュニティセンター、市東部出張所、滝沢勤労者体育センター、市東部体育館、市多目的研修センター、滝沢総合公園体育館、ビッグブルー滝沢、小岩井駅）に2月7日（水）から設置します。必要事項を記入し、市民福祉センターか前記施設（小岩井駅を除く）に申し込みください。

●その他

・月曜日と金曜日開催の講座は、通学に市の福祉バスを利用できます。

・睦大学対象者の要件を備えていれば申し込みます。入学許可になります。あらためて入学許可の通知は行いませんのでご了承ください。詳細は、入学案内をご覧ください。か、問い合わせください。

◎趣味の教室講座一覧

みんよう 民謡	いご 囲碁 将棋	みんぶ 民舞	かよう 歌謡	しょうか 唱歌	ちぎり絵 ちぎり絵	たいしょうこ 大正琴	すいぼくが 水墨画	ダンス	たつぎゅう 卓球
しゅげい 手芸	しゅうじ 習字	いばな 生け花	むかしがた 昔語り	グラウンド ゴルフ	しゅうじ ペン習字	かいが 絵画	きつけ 着付け	のうめん 能面	しんぶよう 新舞踊
たいきょくけん 太極拳	ぶんがく 文学	れきし 歴史	とうざいく 藤細工	パッチ ワーク	せんしよく 染色	てしな 手品	しぎん 詩吟	しぜんくさき 自然草木	

いわてS-1スイーツフェア 2018 開催

●問い合わせ 盛岡広域振興局経営企画部 (☎ 629 - 6514)

楽しいステージイベントいっぱい!!

いわてS-1ステージ

2/24 (土)	10:30~ 雫石高校郷土芸能委員会 演舞	
	11:20~ アンダーパス! ライブ & ゆるキャラ®ダンス	
	12:10~ 鉄神ガンライザー 握手会	
	13:00~ さんさ好み 特別演舞	
	13:50~ ゆるキャラ®×クイズ	
2/25 (日)	14:30~ 岩手まるごとおもてなし隊ステージ	
	15:00~ 鉄神ガンライザー®TVI 握手会	
	10:50~ 葛巻高校郷土芸能部 演舞	
	11:20~ アンダーパス!ライブ&ゆるキャラ®ダンス	
	12:10~ 岩手まるごとおもてなし隊ステージ	
2/25 (日)	13:00~ Zealパトントワラーズパトントワリングステージ	
	13:50~ ゆるキャラ®×クイズ	
	14:30~ 津軽三味線演奏者 藤原翼ミニライブ & 佐比内金山太鼓 演舞	
	15:20~ スイーツ人気投票表彰式	

※出演者の時間は変更となる場合があります。

今回で6回目となるウインターシーズン恒例の人気イベント。地元で人気のスイーツ&おやつをはじめ、ご当地グルメが出店します。

来場者参加型のスイーツ人気投票が実施されるほか、ステージイベントやご当地ゆるキャラが会場を盛り上げます。県央

エリアの豪華賞品が当たる大抽選会も開催!

日時
2月24日(土)、25日(日) 午前10時~午後4時

場所
盛岡タカヤアリーナ
(盛岡市本宮5丁目4の1)

滝沢ふるさと会の会員を募集中

●問い合わせ 滝沢ふるさと会事務局 (企画政策課内・☎ 656 - 6561)



▲毎年1回総会・交流会を東京都内で開催

滝沢ふるさと会とは
市の出身者やゆかりのある皆さんが集って組織し、会員相互の交流と親睦を図るとともに、滝沢市の発展に寄与することを目的として設立された団体です。市を離れて暮らしている人や滝沢で仕事をしていた人、市内の学校を卒業した人など、市にゆかりのある人ならどなたでも会員になることができます。

紹介ください。

費用
入会料、年会費は無料です(総会への参加費は別途頂戴します)。

滝沢ふるさと会に入会すると?
出合いの場や人脈作りにつながる。総会・交流会で、産業界、マスコミ、金融機関、官公庁など、さまざまな分野で活躍されている会員の皆さんと知り合うことができます。

滝沢市の情報をお届け

「広報たきざわ」を年3回程度、市のイベントや観光などのチラシやパンフを随時、ご自宅に郵送します。

申し込み
滝沢ふるさと会事務局(企画政策課内・☎ 656・6561)へ。

たきざわ環境パートナー会議だより

●問い合わせ 環境課 (☎ 656 - 6510)



▲オオハンゴンソウ

いきもの探偵隊というプロジェクトを立ち上げ、滝沢の自然環境を見つめ直す活動をしていきます。これまで、特定外来生物のオオハンゴンソウという植物に着目し、分布調査と駆除を実施してきました。

いきもの探偵隊の活動には、隊員の力だけでなく、市民の皆さんの視点が欠かせません。来年度以降も活動を継続していきますので、ぜひともご協力を！随時、隊員募集中です。気軽にお問い合わせください。



▲ビロードモウズイカ



▲ヨウシュヤマゴボウ



▲アレチウリ

市との契約には名簿登録が必要です

●問い合わせ 財務課 (☎ 656 - 6568)

市では、建設工事や業務委託、物品の買入れなどの決定を競争入札や随意契約の方法で行っています。

入札や見積もりの指名相手は、原則として、市の競争入札参加資格者名簿に登録されている法人や個人に限られます。

このたび、「平成29・30年度競争入札参加資格者名簿」への追加登録申請を受け付けます。希望する人は、市ホームページをご覧の上、申請書に必要書類を添えて財務課に提出してください。

※原則として郵送と異なりますのでご注意ください。

なお、申請要領や申請書は市ホームページからダウンロードすることができます。

受付期間

2月8日(木)から28日(水)午後4時到着分まで(土・日・祝日を除く)

受付時間

午前9時から午後4時まで(正午から午後1時までを除く)

名簿の種類

- ・建設工事
- ・建設関連業務委託(コンサル)
- ・物品の買入れ等(販売、製造、修繕、役務の提供、買い受けなど)



心の潤滑油 休養について



休養は、心身の緊張をとり、リラクセスすることです。「休」は心身の疲労を睡眠などで解消することを、「養」は明日に向かって鋭気を養うこと（趣味などでリフレッシュ）を意味します。毎日の生活にゆったりとした時間をつくることで、疲れがたまりにくくなるだけでなく、仕事の効率なども高まります。

「たぎざわ健康プラン21」策定時のアンケート調査（平成28年度）では、「休養をとれていると思う人」の割合は減少し、中でも「ほとんどとれていない」と回答した人が一番多い年代は40代で、仕事や子育てで多忙であることが伺えます。一日に10分でも良いので、ほっとできる時間を確保できるよう、家族や職場で互いに工夫が必要です。

不眠・睡眠不足の影響

疲労感・集中力低下・眠気・意欲の減退



生活習慣病（高血圧、糖尿病など）
精神疾患（うつ病など）
事故、仕事のミスなど

休養のコツ ほっとできる時間を持ちましょう

①仕事の合間に定期的に休む時間がありますか？

適度な休憩は、疲れを緩和させ、次なるエネルギーを生んで仕事の効率を高めます。ストレッチング、深呼吸などで、パソコン作業なら1時間に1回は休憩を。

②昼休みをしっかりとついていますか？

意識して仕事から離れる時間をつくると、リフレッシュして午後の仕事に気持ちよく向かえます。

昼寝のコツ・午後3時前の15分〜20分に伏せる程度の短い昼寝は、ストレスの緩和や認知症のリスクも減らします。

③リズムを整えて質の良い睡眠を

寝つけない、夜中や早朝に目が覚める、昼間に強い眠気があるなど、睡眠の問題には心身の病気が隠れている場合がありますので、軽視せず、かかりつけ医や専門医に相談

しましょう。

④休暇でリセット
週1回は休暇をとり、旅やスポーツ、趣味を楽しむなど平日とは違う世界で心身をリセットしましょう。

●問い合わせ 健康推進課
(☎656・6527)

快適な睡眠のための7つのポイント

①睡眠時間よりも「眠りの質」が重要

人によって満足できる睡眠時間はさまざま。日中の眠気で困らなければ、1日8時間にこだわらず、睡眠で休養感が得られたらベストと考えましょう。

②同じ時刻に毎日起きる

早起きが早寝や快眠につながります。休日に疲れをとりうと「寝だめ」するのは疲れやすく逆効果。

③朝日を浴びて体内時計をリセット

朝起きて夜眠くなるのは体内時計の働きによるもの。毎朝、一定の時間に起きて日光を浴びましょう。

④リズムのある食事を大切に
決まった時間の朝食は、その前から消化器系の働きが活

発になり、朝の目覚めも良好に。夜食は避けましょう。

⑤刺激物を避け自分なりのリラクセス法を
コーヒーや紅茶などのカフェインは脳が覚醒するので、飲むならハーブティーやほうじ茶を。寝酒は寝つきが良くなりますが、眠りは浅くなるため熟睡感が得られず、結果的に不眠を悪化。就寝前は入浴・音楽・ストレッチ、軽い読書などでリラクセス。

⑥適度な運動で寝つきがよくなります（就床3時間前までに軽い運動・ウォーキング、ストレッチなど）

⑦就寝前のスマートフォンやパソコンはやめましょう！
LEDディスプレイが発するブルーライトは不眠を招きます。

運動のきっかけづくりに 元気アップ教室を開催します

- ▶ 共催／滝沢市体育協会
- ▶ 日時／3月5日(月) 午前10時半～正午(受け付けは午前10時～)
- ▶ 場所／滝沢総合公園体育館2階会議室
- ▶ 内容／屋内でのニュースポーツ、健康ミニ講座
- ▶ 講師／市体育協会職員
- ▶ 持ち物／健康手帳、室内用運動靴、動きやすい服装、飲料水
- ▶ 申し込み・問い合わせ／3月2日(金)までに健康推進課(☎656-6527)へ申し込みください。
*通院治療中の人は、主治医と相談の上参加ください。

男性のための料理教室 初心者も募集しています

市食生活改善推進員が中心になって手軽にできる家庭料理をテーマに開催します。料理経験のない人も気軽にご参加ください。

- ▶ 日時／3月8日(木) 午前10時～午後1時半
- ▶ 場所／市民福祉センター
- ▶ 内容／健康に関する講話と調理実習
- ▶ 講師／市食生活改善推進員
- ▶ 対象／市内在住の男性
- ▶ 定員／20人(先着)
- ▶ 費用／無料
- ▶ 持ち物／米1/2合、エプロン、三角巾
- ▶ 申し込み・問い合わせ／3月1日(木)までに健康推進課(☎656-6527)へ申し込みください。



ヘルスアップ講座を開催 ロコモティブシンドローム予防

ロコモティブシンドローム(運動器症候群)を予防するための運動や、試食を交えながら食事バランスのコツについてお伝えします。

- ▶ 日時／3月1日(木) 午後1時～午後3時半(受け付けは午後0時半～)
- ▶ 場所／市民福祉センター
- ▶ 内容／講義と減塩味噌汁の試食、出汁のとり方、ロコモ予防の筋力アップトレーニング
- ▶ 講師／佐藤浩哉氏(理学療法士)、市栄養士
- ▶ 定員／20人
- ▶ 費用／無料
- ▶ 持ち物／動きやすい服装、飲料水、塩分測定を希望する人は味噌汁などの汁物50cc程度
- ▶ 申し込み・問い合わせ／2月23日(金)までに健康推進課(☎656-6527)へ申し込みください。
*通院治療中の人は、主治医と相談の上参加ください。

ストレスとの上手な付き合い方 こころの健康セミナーを開催します

- ▶ 主催／岩手県立大学看護実践研究センター
- ▶ 日時／2月10日(土) 午後2時～午後4時
- ▶ 場所／ビッグルーム滝沢 大会議室
- ▶ 内容／ストレスとの上手な付き合い方についての講話と演習
- ▶ 講師／岩手県立大学看護学部精神看護学教育研究分野 講師
- ▶ 定員／24人
- ▶ 費用／無料
- ▶ 申し込み／メールかFAXで「こころの健康セミナー参加希望」「氏名」「連絡先(電話、FAX、メールアドレス)」を記入の上、申し込みください。
- ▶ 問い合わせ／岩手県立大学看護学部精神看護学教育研究分野(☎694-3266、FAX694-2297、メール huminori@iwate-pu.ac.jp)

自治連が図書を寄贈 地域の歴史をより身近に

市自治会連合会（下田富幸会長）が1月17日、市内小中学校に対して、3月に発刊される郷土史「滝沢市の歩み」100冊を寄贈するとの目録を手渡しました。下田会長は「日頃の子供達の活躍をうれしく思う。学習に役立ててほしい」とあいさつしました。目録を受け取った白木貞彦市校長会会長は「より本を身近に置いて、滝沢市の歴史を学ぶことができる」と感謝の言葉を述べました。



いつまでもお元気で 主濱さん 100 歳のお祝い

主濱チヨさん（篠木）が12月16日、100歳の誕生日を迎えました。

主濱さんは現在盛岡市内の施設を利用中。お祝いのために訪れた柳村市長は「お元気で長生きしてください」と声を掛け、長寿の祝い状と花束を手渡しました。

市内の100歳以上の皆さんは、主濱さんを含め19人いらっしゃいます。

山崎愛さんが受賞報告 文科大臣優秀教職員表彰

平成29年度文部科学大臣優秀教職員表彰を受賞した鶺鴒小教諭の山崎愛さんが1月16日、柳村市長らを表敬訪問しました。山崎さんは平成20年度から鶺鴒小吹奏楽団の指導に携わり、昨年11月に開催された第36回全日本小学校バンドフェスティバルで初の銀賞を受賞するなど、吹奏楽をはじめ教育実践に貢献してきました。山崎さんは「これから指導に力を入れていきたい」と話しました。

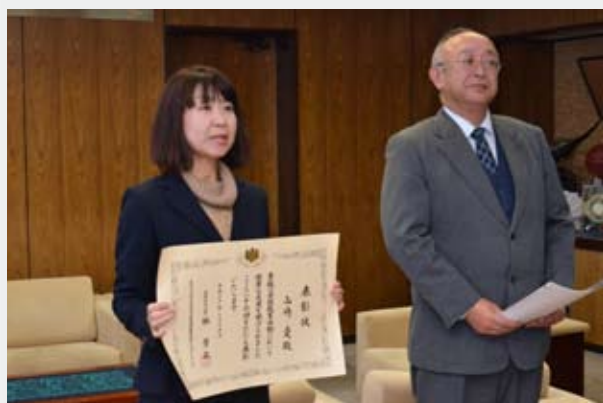

地域活動の推進に総務大臣表彰 市自治会連合会が受賞

地方自治法施行70周年を記念し、地方自治の伸展に努めた団体と個人を表彰する総務大臣表彰を市自治会連合会（下田富幸会長）が受賞しました。

市自治会連合会は、市民主体の地域づくりの推進のため地域のけん引役となっており、災害発生時の義援金募集や、飲酒運転撲滅を目指した署名活動に取り組むなど、住民が安心して安全に暮せるための地域づくりを進めています。

文化やスポーツの成績報告 市内小中学生が表敬訪問

県新人大会や文化活動で好成績を取めた鵜飼小、滝沢小、滝沢第二小、滝沢中の児童生徒が12月13日、市役所を訪れ、成績を報告しました。

鵜飼小は、吹奏楽団が第36回全日本小学校バンドフェスティバルで初の銀賞を受賞、同校3年の柳谷咲希さんが岩手日報書展で日報大賞を受賞、5年の赤坂祐生さんが県第67回夏休み良書推薦運動読書感想文コンクールで最優秀賞を受賞しました。

滝沢小は、5年の高田望愛さんが第50回岩手読書感想文コンクールで優秀賞に入賞、6年の小原日菜さんが岩手日報書展で日報大賞を受賞、同じく6年の山生菜月芽さんが第29回MOA美術館県北児童作品展でMOA美術館奨励賞を受賞しました。

滝沢第二小は、4年の道又桜空さんが第50回岩手読書感想文コン

クールで最優秀賞を受賞しました。

滝沢中学校は、2年の水沼勝生さんが県新人大会柔道男子個人81キ。級で優勝、同じく2年の山坂希紀さんが女子個人52キ。級で準優勝しました。

報告を受けた柳村市長は「皆さんの活躍で滝沢の名前も広がったと思う。これからも活動に励んでほしい」と児童生徒らを激励しました。



転落した男性を救助 いわて銀河鉄道が感謝状

12月9日の夜にIGR盛岡駅でホームから転落した男性を協力して救助した3人に対し、IGRいわて銀河鉄道が感謝状を贈りました。

救助に当たったのは岩手県立大4年の塚原敬之^{きょうのすけ}さんと会社員の藤沢憲司さん、滝沢市職員の加村優^{ゆう}惟さんの3人。12月27日、市役所で感謝状贈呈式が行われ、加村さんは「必死で救助した。何事もなくほっとした」と話しました。



市内団体が全国3位 障がい者パン・菓子大会

障がい者のパン・菓子コンテスト「第8回チャレンジドカップ」の決勝大会が12月9日、横浜市で開催され、パン部門でワーク小田工房（大釜）が銅賞（3位）を受賞しました。生地にブラックココア、くるみ、レーズン、ゆずなどが入った「ブラックカンパーニュ」を出品。リーダーの鳥居淑子さんは「緊張したが、みんなで声を掛け合い、実力以上のパンを作ることができた」と喜びを語りました。

学校教育

情報モラルについての取り組み

(データはH 28.2 市教委調査による)



1 滝沢市内小中学生のスマートフォン所持率

▽市全体では、自分専用のスマートフォンを持っている小学生(4～6年)は28%、中学生は50%となっています。このことから中学生に自分専用のスマートフォンを持たせていない家庭が半分あることが分かります。

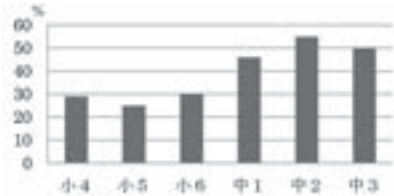

2 インターネット(スマホ・パソコン・ゲーム機など)の平日1日あたりの使用時間

▽長時間の使用は、生活習慣や学習活動に影響を及ぼす可能性があります。平日に1時間以上使用している小学生は46%、中学生は64%となっています。さらに、2時間以上使用している小学生が19%、中学生が30%であり、自分の生活リズムなどを考えた使用時間を決める必要があります。

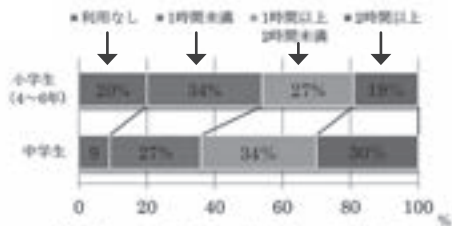

3 家庭で使い方のルールを決めている割合

▽インターネット利用している家庭では、使用ルールを決めていない家庭が多いことがわかります。

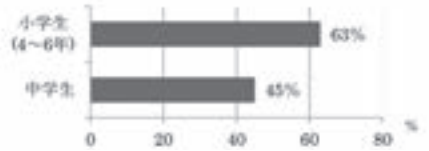

生活習慣への影響やネット使用によるトラブルを防ぐために、家庭で子どもと一緒にインターネットの使い方について話し合うことが大切です。

4 使用ルールの取り組みについて

○滝沢市の取り組み

市では教育振興運動の総会において「情報メディアとの上手な付き合い方」をテーマに取り組み、中学生によるシンポジウムを開催しています。また、市内中高生の生徒会リーダーによるセミナーを開催し、「校内ネットルールづくり」など、ネット利用の課題の解決に向けて意見交流を行うなどの取り組みを行っています。

○市内中学校の取り組み

市内中学校では生徒会による取り組みが進んでいます。生徒総会でスマホ使用のための「ルールづくり」が行われたり、スマホの利用の仕方を学校全体で考える「全校討論会」を開催したりと、自分たちの問題として考えようとする取り組みを行っています。

学校紹介



滝沢南中学校は生徒数 689 人と本年度、岩手県一の生徒数となりました。昭和 39 年の開校以来、運動面・文化面ともにさまざまな成果を上げてきました。本年度も「応援」「挨拶」「合唱」の三大文化の継続と発展に向けて日々励んでいます。写真は全体合唱の様子です。

たきざわスクールガイド 10

滝沢南中学校



学校自慢

本校はボランティア活動も盛んです。被災地復興のためのアルミ缶回収では、生徒会が中心となり全校で目的意識を持って取り組んでいます。また、学年・地域ごとに募金活動や清掃活動など多様なボランティア活動を行っています。写真は3年生恒例の「チャグチャグ馬コクリーン作戦」の様子です。

社会教育

幻想的な光に包まれて 第10回 たきざわ夢灯り 2018

市内の小学生が冬の星空の下に集い、それぞれに思いを込めて作り上げた雪洞に一齐に点灯します。夢灯りの温かく幻想的な光に包まれてみませんか。

- 主催 滝沢市子ども会育成連合会
- 期日 2月10日(土) 午後5時 一齐点灯
- 会場 ビッグルーフ滝沢や滝沢駅周辺、菓子駅周辺、滝沢ふるさと交流館周辺、ケアハウス菓子駐車場 ほか市内各所
- 問い合わせ 生涯学習スポーツ課 (☎ 656-6589)



たきざわ夢灯りポスターコンクール
滝沢市長賞
鵜飼小学校3年 高橋 隼さん

スポーツ



平成30年度 チャグチャグスポーツクラブ会員を募集

公益財団法人滝沢市体育協会では、総合型地域スポーツクラブ「チャグチャグスポーツクラブ」の会員とボランティア指導者を募集します。現在、小学生から高齢者(80歳代)まで500人を超える会員が17種目のクラブ活動を楽しんでいます。

■クラブ説明会・紹介

クラブ説明会

3月10日(土) 午前9時半から 滝沢総合公園体育館

3月10日(土) 午前9時半から 東部体育館柔道場

クラブ紹介

3月10日(土) 午前10時から 滝沢総合公園体育館

3月10日(土) 午前10時から 東部体育館

※クラブ紹介・説明会は、無料参加です。詳細は、滝沢市体育協会ホームページに掲載しておりますので、ご確認ください。URL <http://www.taikyou.or.jp>

■会員申し込み受け付け

受付日

継続会員 2月24日(土) 午前10時から

新規会員 3月17日(土) 午前10時から

受付場所

滝沢総合公園体育館・東部体育館・市多目的研修センター

会費

年5千円(1家族2人目から3千円)

※平成30年度より複数種目の選択は1人3種目までとなります。また教室参加希望者は別途参加料が必要となります。詳しくは事務局まで問い合わせください。

スポーツ保険

中学生以下800円・高校生以上64歳以下1,850円・65歳以上1,200円

申し込み方法

印鑑と会費、スポーツ保険料をご持参の上、各受付場所にて直接申し込み願います。

※中学生以下は、保護者が申し込みしてください。

※窓口が混み合いますので、時間に余裕をもってお越しください。

問い合わせ

公益財団法人 滝沢市体育協会 事業係(☎ 687-3637)

みんなで作る みんなが学ぶ
「滝沢市の歩み」
 ～平成30年3月発刊予定～
 コラム紹介

滝沢市の歩みでは、興味深いエピソードや伝説などをまとめた48編のコラムを掲載しています。今回は、その中から一部を紹介します。昭和62年(1987)全日本綱引選手権大会に出場した花平ホルスタインクラブの活躍です。「この試合の準決勝が凄まじかった。優勝候補の筆頭ともいえる石川県代表の金沢市消防本部特別救助隊チー

ム。前年も準決勝で対戦し敗れていた。試合が始まるとやはり優勝候補、じわりじわりと引きずり込まれ境界の白線まであと20cmもない。誰が見ても勝負は決まったかに見えた。それが奇跡でも起きたかのようにジリッ、ジリッと綱の中心が中央の赤線に戻りはじめ、見ていた観客からどよめきが起き、見知らぬ観衆から「岩手・イワテ・花平・ハナタイラ」の声援の渦が湧きあがった。やがて…(後略)」



お知らせ

「滝沢市の歩み」の予約を受け付けています。申込書は文化振興課にあります。市ホームページからもダウンロードできます。■問い合わせ 文化振興課 (☎ 656-6586)

埋蔵文化財センターイベント案内

○遺物展示・パネル展

市内から出土している11・12世紀の遺物展示や遺跡写真パネル展を開催します。世界遺産平泉の構成資産も写真パネル紹介します。

■期間 2月6日(火)～3月25日(日)

■会場 市埋蔵文化財センター

○埋蔵文化財講座

周縁から見た平泉～世界遺産平泉と滝沢

■日時 2月17日(土) 午後1時～午後4時

- 会場 市埋蔵文化財センター 研修室
- 内容
 - 平泉伝説の転変～南から見た平泉 講師 柳原敏昭氏(東北大学大学院文学研究科教授)
 - 平泉から見た北方世界 講師 八重樫忠郎氏(平泉町まちづくり推進課長)
 - 比爪～北の平泉 講師 羽柴直人氏(公益財団法人岩手県文化振興事業団埋蔵文化財センター主任文化財専門員)
 - 滝沢の11・12世紀の遺跡について 当センター職員
- その他 入場無料・参加申し込み不要
- 問い合わせ 市埋蔵文化財センター (☎ 694-9001)

岩手の読書週間(2月1～14日)

第58回標語は「まよう道 出合った本が せなかおす」。期間中「2017お気に入りの一冊」の企画展示などをお待ちしています。

本を大切に～図書館からのお願い

図書館の本はみんなで使う大切な本です。水濡れや汚れ、書き込み、破れなどに気をつけましょう。まだ一人で上手に本が扱えないうちは大人と一緒に利用しましょう。

もし本がこわれたり汚れたりしたら?

セロハンテープなどで修理すると更に本を傷めてしまいます。破れたページをなくさないようにしてお持ちください。汚れはやさしく拭き取る程度にし、水濡れは乾かさずにお持ちください。

図書館休館日 2月13日(火)・27日(火)

■問い合わせ 湖山図書館(☎ 687-2222)

図書館

ミニシアター

幼児・小学生向けの16ミリフィルムアニメ作品の上映を行います。申し込み不要、入場無料です。

- 日時 2月17日(土) 午後1時～午後2時
- 場所 ビッグルーフ滝沢内 アクティブルーム
- 上映作品 子犬と魔法の風船(11分)、ゆきおんな(12分)、ムーミン～スナフキンが帰ってきた(25分)

えほんのへや

ボランティア四季の皆さんによる絵本の読み聞かせを行います。

- 日時 2月10日(土) 午後2時～午後3時
- 場所 図書館児童コーナー
- 対象 幼児・小学生 ●次回予定 3月10日(土)





加工された花は、県内全域の量販店で販売されています。

滝沢探訪

滝沢のいいもの
みつけた！

有限会社 緑の風

平成10年に盛岡市で創業し、平成21年から滝沢市に店舗を構えているブーケメーカー「緑の風」。大釜の盛岡西リサーチパーク内のお店で、季節感あふれる色とりどりの花を加工・制作しています。市と市内花卉農家などと協力して「滝沢花卉ブランド化推進プロジェクト」を立ち上げ、花の生産、加工、販売を一連で行うビジネスモデルの構築に取り組んでいます。代表の木村昭仁さんは「花の鮮度にこだわって、品質をデータ管理している。インターネットでの販売にも力を入れていきたい」と展望を話していました。



有限会社 緑の風

滝沢市大釜風林3-24

☎ 686-1787

営業時間/午前9時~午後5時

定休日/日曜日

おいしいレシピ

【長いもと豚肉の炒めもの】



【材料（4人分）】

長いも 240g、豚ロース薄切り 100g、油 小さじ1、砂糖 大さじ1/2、醤油 小さじ2、万能ねぎ 適量

【作り方】

① 長いものは皮をむき3~5mmの厚さのいちよう切りにする。豚肉は2~3mm幅、万能ねぎは小口切りにする。

今月はつばめ幼稚園からのご紹介！



つばめ幼稚園の給食は、地元で採れたおいしい野菜を使ったり、実際に食材を見たり触れたりする事で野菜の好きな子どもになってもらいたいと願い作っています。給食の他にも、自分たちで作って食べるクッキングのコーナーが自由遊びに組み込まれており、食を通じて食べる喜び、作る楽しさなどたくさんの経験をしてもらいたいと思っています。

- ② 豚肉に砂糖、醤油で下味を付ける。
- ③ 油を敷いたフライパンに②を入れ、炒める。
- ④ 豚肉に火が通ったら長いもを入れ炒め合わせる。
- ⑤ 長いものシャキシャキした食感が残っているところで火を止め、彩り、香り付けに万能ねぎを散らす。

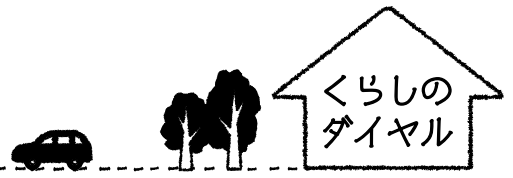

下水道管理業務員募集

募集

▶**職種・募集人数**／下水道管理業務員・1人

▶**応募資格**／①普通自動車免許(A T限定可)を持っていること、②パソコン操作(ワード、エクセル等)ができること※下水道に関し知識および経験があれば尚可

▶**業務内容**／排水設備などの現場検査やデータ入力、下水道流量計検針、下水道の軽易な調査、報告、現場確認など

▶**申込期間**／2月19日(月)～2月28日(水)※郵送の場合は必着

▶**雇用期間・勤務時間**／4月1日～平成31年3月31日・午前9時～午後3時45分(土、日、祝日は休み)

▶**報酬**／月額15万1720円

※社会保険・雇用保険、労災保険に加入します。通勤距離に応じて通勤割増が加算される場合があります。

▶**選考方法**／書類選考後、面接により決定します。

▶**申し込み・問い合わせ**／履歴書(様式自由)に写真貼付、職歴、資格、志望動機等を記入し、市役所分庁舎内(旧公民館)下水道課(☎656-6581)へ提出してください。

特技を生かして指導！ 「グループ&サークル紹介」 「いきいき人材バンク」

募集

市教育委員会では、皆さんの学習活動を支援するため、さまざまな学習情報を提供しています。

【グループ&サークル紹介】

市内で活動しているグループ・サークルの活動内容を紹介し、仲間を増やすお手伝いをします。

▶**募集团体**／市内で活動しているグループ・サークル

【いきいき人材バンク】

豊かな知識や優れた技術を持ち講師として指導できる人にあらかじめ登録いただき、学びたい・習いたい人にその情報を提供します。

▶**登録資格**／市内に在住、または市内で活動できる満20歳以上の人

▶**問い合わせ**／登録方法など詳細は生涯学習スポーツ課(☎656-6588)へ。平成30年度版「生涯学習ガイド」に掲載を希望する場合、2月23日(金)が申請期限です。

懐かしの映画会 映画「お茶漬の味」 無料で参加できます

催し

▶**日時**／2月16日(金)午前10時～正午

▶**場所**／ビッグルーフ滝沢大ホール

▶**定員**／200人

▶**問い合わせ**／ビッグルーフ滝沢(☎656-7811)

馬コの引き手募集 申込期限は2月26日まで

募集

▶**応募条件**／チャグチャグ馬コ当日(6月9日)に、馬を引いて歩くことができる、馬が好きな18歳以上の人で、事前に開催する練習会(3回程度)に参加できる人。

▶**募集人数**／10人程度(抽選)
※衣装はチャグチャグ馬コ保存会で、草履や足袋などは各自で用意。

▶**費用**／2千円

▶**申し込み**／はがきに住所と名前、年齢、性別、職業、電話番号を記入し、盛岡市役所観光交流課内・チャグチャグ馬コ保存会事務局(〒020-8530住所不要)へ。

▶**申込期限**／2月26日(月)必着

▶**問い合わせ**／盛岡市役所観光交流課内・チャグチャグ馬コ保存会事務局(☎613-8391)

日本文化体験講座 受講者を募集しています 滝沢ふるさと交流館にて

講座

▶**日時**／3月4日(日)

※時間は講座によって異なります。

▶**費用**／箏体験講座(200円)、茶道体験講座(400円)

▶**申込期限**／2月28日(水)

▶**申し込み・問い合わせ**／申し込み方法など詳細は、滝沢市国際交流協会(田村：☎643-6591)へ問い合わせください。

【広告】この広告は、広告主の責任において市が掲載しているものです。広告の内容について市が推奨などをするものではありません。

鉄道好きな子も
そうでない子も

盛岡鉄道少年団 団員募集

車内のマナー向上運動、駅等の美化活動、施設見学、列車試乗、学習会、キャンプ、レクリエーション、団体行動訓練を行います。鉄道に親しみ、学びますが、単なる鉄道趣味の会ではありません。2月の活動を見学してください(無料)。入団は4月です。

対象：原則小学4～6年生、男女
活動日：月1回程度(土曜日)
指導者：元大学教員、元警察官
会費等：年3千円
制服代：1万4千円(入団時のみ)
問合せ：JR盛岡支社総務部
盛岡鉄道少年団事務局
019-622-5950 高山

HEART ハートゴムチップマット
滑りにくい
透水性
耐久性

滝沢市大笹竹鼻164-1
TEL019-613-8851 FAX019-613-8522
http://do-plan.wix.com/do-plan

玄関ポーチ
階段に!

安心・安全を実感!!

滝沢市商工会 会員
株式会社ドゥプラン

今月の納付

国民健康保険税 8期
後期高齢者医療保険料 8期
介護保険料 8期

納期限 **2月28日**

口座振替をご利用の方は、2月28日(水)が振替日になりますので、残高確認をお願いします。

- 税金はコンビニエンスストアでも納付できます。
- 平日の水曜日は市役所窓口を午後7時まで延長していますので、各担当課窓口で納付してください。

ご意見募集中
平成30年度水質検査計画(案)

募集

安心して水道を利用できるように、水質検査の場所や項目、頻度などを表した「平成30年度水質検査計画(案)」を策定しました。

▶**計画の閲覧方法**／市役所水道整備課と滝沢浄水場で閲覧できます。市ホームページ(ホーム>たきざわライフガイド>暮らし>上水道>水源・水質情報>水質検査計画)でも公開しています。

▶**意見・問い合わせ**／2月28日(水)までに、専用意見受付用紙(閲覧場所に設置。希望者には郵送します)に記入の上、滝沢浄水場(☎687-3132、FAX687-3179)へ。

ハーブを愉しむ会
手作りみそ仕込み
市民福祉センターにて

講座

- ▶**日時**／2月15日(木) 午前10時～正午(昼食希望～午後1時半)
- ▶**定員**／10人(先着)
- ▶**費用**／500円、みそ1キ。300円(昼食希望300円追加)
- ▶**持ち物**／持ち帰り容器、エプロン
- ▶**申し込み・問い合わせ**／2月9日(金)までに都市政策課(☎656-6543)へ申し込みください。

児童手当の定時払い
2月9日です

お知らせ

2月定時払日は、2月9日(金)です。2月定時払いでは、平成29年10月分から平成30年1月分までが支給されます。
※児童手当は、年3回(6月・10月・2月)に、それぞれの月の前月分までの手当が支給されます。
▶**問い合わせ**／児童福祉課(☎656-6520)

出前無料労働相談会
～岩手県労働委員会主催～

相談

- ▶**日時**／2月25日(日) 午後1時～
- ▶**場所**／いわて県民情報交流センター7階ミーティングルーム707
- ▶**申し込み・問い合わせ**／岩手県労働委員会事務局(☎0120-610-797)へ申し込みください。

人のうごき **12月**

平成29年12月31日現在

()内は先月比

男 27,124人 (+6)	出生 34人
女 28,028人 (-1)	死亡 32人
計 55,152人 (+5)	転入 125人
世帯数 22,670世帯 (-3)	転出 123人

交通事故・犯罪発生状況 ()内は1月からの累計
飲酒運転検挙者は11月30日現在

○交通事故

人身事故	5件 (69件)
死者	0人 (0人)
負傷者	7人 (83人)

○飲酒運転検挙者 3人 (16人)

○犯罪認知件数 7件 (103件)

火災・救急出動状況 ()内は1月からの累計

○火災

建物火災	2件 (6件)
建物以外の火災	0件 (2件)

○救急

出動回数	111件 (1265件)
搬送人員	96件 (1176件)

皆様のご意見を募集
都市再生整備計画事後評価

募集

ビッグルーフ滝沢を中心とした滝沢市役所周辺における都市再生整備計画事業の事後評価について、ご意見を募集します。詳しくは、市ホームページか担当課へ。

▶**URL**／<http://www.city.takizawa.iwate.jp/syakaisihonn>

▶**意見・問い合わせ**／2月28日(水)までに氏名、住所、電話番号、意見などを記載し、地域づくり推進課(☎656-6514、FAX684-2158)へ送付してください。

【広告】この広告は、広告主の責任において市が掲載しているものです。広告の内容について市が推奨などをするものではありません。

暮らしとお金のカフェセミナー

日時:2月24日(土)10時～11時半
場所:ビッグルーフ滝沢 大会議室1
内容:社会保障制度や年金制度など知っているようで詳しく知らないお金に関わるお話

参加費:無料

主催:カフェカツいわて
申込:090-9636-8317(事務局)
詳細:気軽に上記連絡先にお問い合わせ下さい。ビッグルーフ滝沢にチラシございます。

限定10名まで



超早割り住宅屋根・外壁塗装 2棟限定特価!!
是非このお得な機会をお見逃しなく!!

超特価内容(建坪30坪未満 トタン屋根 架設足場・トイレ含む)

屋根塗装:ケレン高圧洗浄・錆止め処理・シリコン中塗り・シリコン上塗り・両極塗装
外壁塗装:高圧洗浄・シーラー下塗り・シリコン中塗り・シリコン上塗り・軒天塗装

～全てコミコミ60万円(税別)～

2月末までにご契約のお客様に限ります。各種補修交換は別途とさせていただきます。30坪以上のお客様も是非お問い合わせ下さい。



太陽光発電・遠赤外線床暖房健康機器・省エネ石油ガス給湯器も大特価でご提供!!
(株)グリーンアース 本社:太陽光発電展示場 滝沢市平蔵沢130-6
代表 佐藤 正利 TEL 019-681-8270 FAX 019-681-8271
携帯 090-9037-7377 滝沢市商工会 会員

たきざわ & ピクチャー
たきぴく!



元気な滝沢っ子を写真で
紹介します!



むらかみ ゆうと
村上 結都 くん
H27.2.21 生 3歳

いつも元気な笑顔でみんなを明るくしてくれるゆうちゃんです!



はるやま ひなた
晴山 陽向 くん
H28.2.27 生 2歳

2歳おめでとう。これからも元気に大きくなってね。



おおうち ましろ
大内 麻白 くん
H28.2.2 生 2歳

建設機械と農業機械が大好き。優しいお兄ちゃんになってね。



さいとう おうや
齋藤 凰也 くん
H29.2.6 生 1歳

1歳のお誕生日おめでとう! 兄達に負けず元気に大きくなってね♡



みうら りほ
三浦 怜歩 ちゃん
H24.2.9 生 6歳

4月からの小学校生活、楽しみだね♪ 6歳おめでとう♪



かんだ みく
神田 実玖 ちゃん
H25.2.17 生 5歳

お誕生日おめでとう! いつも弟のお世話をしてくれてありがとう♪



いとう いちた
伊藤 壱太 くん
H27.2.24 生 3歳

楽しみにしていた幼稚園が4月から始まるね! ニコニコ壱太大好き!



入選した7月号表紙

平成29年度若手県市町村広報コンクール写真の部1枚写真において、広報たきざわ7月号表紙が2位に入選しました。同部門には、県内各市町村からのべ78点が参加。1位には広報みやこが選ばれました。今後、より良い広報を目指します。問い合わせ 企画政策課 (0566-65662)

市広報の表紙写真
県内で2位に

【広告】この広告は、広告主の責任において市が掲載しているものです。

1レッスン体験実施中!

「レッスンを試してみたい!」「雰囲気を知りたい!」という方は
スイミングに通う前の不安を解消できます!

広報持参の方は**無料!** 1レッスン体験540円※要予約
通常レッスン内にて体験ができます。
雰囲気や通うシミュレーションができます!



※日程やキャンペーンはHPまたはお気軽にお問い合わせください♪

JSSあおやまスイミングスクール JSSあおやま 検索
☎019-645-0101



今日の赤ちゃん

みとちゃん

戸籍の窓

12/1~12/31届け出分
(敬称略)



にらさわ こうた
冨澤 洸太 くん
H29.2.6生 1歳

お誕生日おめでとう！
立派なあんよでたくさん遊んでね。



にらさわ ひかり
冨澤 光李 ちゃん
H29.2.6生 1歳

お誕生日おめでとう！
かわいい笑顔ですくすく育ってね。

出生

(自治会)	(氏名)	(保護者)
大釜南	関村 周音 (アマネ)	卓磨
篠木	小原 咲柚 (サキ)	光陽
篠木	野々田 悠乃 (ユウノ)	和宏
篠木	細谷 栞 (ハナ)	祐樹
鵜飼南	齊藤 暖人 (ナツト)	貴睦
鵜飼温泉	奈良 玲央 (レイ)	歩学
姥屋敷	安孫子 湊真 (ソウマ)	之俊
姥屋敷	佐々木 海都 (ミト)	貴雅
室小路	大西 柚実 (ユズミ)	雅学
室小路	竹原 未桜 (ミオ)	樹
室小路	角掛 蓮飛 (レント)	春貴
国分	天川 倅汰 (ツカ)	貴広
元村中央	江釣子 理那 (リナ)	卓磨
元村中央	川久保 灯莉 (アかり)	卓潤
元村中央	久慈 ひより (ヒヨリ)	直之
元村中央	高田 智矢 (トモヤ)	智史
元村中央	高橋 健人 (ケン)	智賢
元村中央	中 寫 蓮 (ハス)	龍司
元村中央	三浦 璃音 (リン)	正樹
法誓寺	小野寺 蒼 (ソウ)	拓哉
法誓寺	櫻井 蒼依 (アオイ)	海和
あすみ野	荒屋 怜 (レナ)	紀大
菓子	工藤 煌 (キラ)	平
長根	松浦 りっか (リツカ)	陽
南一本木	高橋 陸冬 (リクフ)	敬
いずみ菓子	井上 梓 (アサ)	翔
いずみ菓子	佐々木 望愛 (ミライ)	

死亡

(自治会)	(氏名)	(年齢)
大釜南	菅原 サト	82歳
篠木	齊藤 ユキ	91歳
鵜飼温泉	村田 アエコ	83歳
滝沢NT	齊藤 アイコ	79歳
元村中央	齊藤 ハナヨ	92歳
法誓寺	宮澤 克明	58歳
元村東	伊藤 静子	78歳
元村北	太野 サエチ	97歳
あすみ野	長内 三郎	86歳
あすみ野	狐崎 浩	86歳
菓子	小田島 功男	80歳
菓子	田中 米吉	86歳
長根	木村 テリヨ	83歳
川前	中村 秀男	70歳
川前	中村 テイ	99歳
いずみ菓子	引田 栄一	60歳

「戸籍の窓」は、滝沢市役所に届け出され、承諾を得た皆さんだけ掲載しています。



二人の笑顔毎日癒されています♪兄弟仲良く元気に過ごそうね♪

みうら しょうま
三浦 翔真 くん
H25.2.13生 5歳

みうら つばさ
三浦 翼 くん
H29.2.20生 1歳

たぎびくー！に登場してくれる
元気な滝沢っ子募集中！
成長やお誕生日の記念に、お子さんの明るく元気な写真を広報紙に掲載しませんか。今月は4月に誕生日を迎えるお子さんの写真を募集します。掲載を希望される場合は、企画政策課へお電話ください。詳細は、ホームページにも記載しています。(先着15人)
■申し込み・問い合わせ
2月28日(水)までに、企画政策課広報担当(☎656・6562)へ。

広報の広告を募集

広報たぎざわ1日号に広告を掲載しています。詳しくは企画政策課(☎656-6562)へ。

- 金額 1枠 7千円/月
- 規格 縦4.5㌘×横9㌘(モノクロ)
- 発行数 約2万2千部(市内全戸配布)
- 申し込み方法

掲載希望月の前月1日まで(土日祝日の場合は翌平日)に、市が事務を委託している滝沢市商工会(☎684-6123)へ申し込みください。



話題の広場 ぷらす+

交通指導隊初出動式 消防出初め式

市交通指導隊初出動式と市消防団消防出初め式が1月7日、ビッグルーフ滝沢防災広場で行われました。

市交通指導隊初出動式では、服装や所持品の点検などが行われ、隊員の皆さんは日々の交通安全街頭指導などに取り組むことを誓いました。また市消防出初め式では、ラッパ隊の吹鳴に合わせた分列行進や統監訓示、部隊観閲などが行われ、団員ら約350人は防災への決意を新たにしました。

ペンだこ

■県広報コンクール1枚写真の部で滝沢市が2位に選出。同コンクールで入選するのは久しぶりのこと。馬コを見守る優しい顔と仲睦まじい様子が印象的。ちなみに撮影したのは私ではありません(笑)。ふるさとCMも大賞獲得と、おめでたいことが続きます。(菅野)

■厳しい冷え込みが連日続いています。風邪やインフルエンザが全国で猛威をふるっています。皆さん体調を崩されていませんか？基本的なことですが手洗いとうがいをこまめに行い、栄養バランスのとれた食事と十分な睡眠で体調管理をしっかりしましょう。(菅波)



7月号表紙が2位に入選

●編集・発行 滝沢市企画政策課 〒020-0692 岩手県滝沢市中鞆町55番地 ☎019-684-2111 (大代表) FAX 019-684-1517
●ホームページ (パソコンやスマートフォンからどうぞ) <http://www.city.takizawa.iwate.jp/>
広報たきさわは毎月1日と15日(お知らせ版)発行です。(再生紙およびベジタブルインキを使用しています)