



住民自治日本一を
めざして

たきさわ

広報

2018年
(平成30年)

9 月号

No.974

堂々の滝沢ブランド

(滝沢スイカ初競り・関連記事11ページ)



平成30年度
滝沢すいか 初せり価格
¥70,000

非売品

平成30年8月1日
高松市中央卸売市場 株式会社



展示用
非売品

重さ16kg
規格外です

特集

消防団募集中 あなたの力を必要としています

- P4-5 市税は納期限内に納めましょう
- P6 9月10日は「下水道の日」
- P7 立候補予定者事前説明会などについて
犬の飼い方教室を開催します





—自分たちのまちは自分たちで守る—
消防団員募集中
あなたの力を必要としています

Q誰がなれるの？

A次の要件を満たす人であればOK

- ①住所か勤務地が市内であること。
 - ②18歳以上であること。
 - ③心身が健康であること。
- 女性や大学生も活躍しています。
ラップ隊も募集中！音とリズムで団員を鼓舞する消防イベントに欠かせない存在。火災や災害時は消防団員として現場で活躍します。

Q活動内容は？

A平常時と災害時に分かります

- 平常時**
- ①火災や水害などに備えた訓練
 - ②地域の巡回広報など防火活動
 - ③消防車や消火栓などの設備点検
- 災害時**
- ①火災や河川増水などの災害から地域の被害を軽減するための活動
 - ②災害から住民の命を守るため、避難を呼び掛ける活動
 - ③行方不明者を救助する活動

Q身分や保障は？

A地方公務員です
詳しくは・・・

非常勤特別職の地方公務員として、報酬と出動手当が支給されます。出勤中の事故や怪我は保障されます。消防服など必要な装備は貸与されます。

年額報酬 2万1千円～（階級別）
出動手当 1回につき2300円

問い合わせ 防災防犯課 (☎ 656 - 6507)



1秒でも早く

守りたいもののため



消防ポンプ操法競技会

消防ポンプ操法とは、消火活動の基本動作として定められているもので、早く正しい動作を減点方式で競います。各分団は消防署員の指導の下、練習を重ね5月に開催される競技会に臨みます。2年に1回の全国大会に向けて、まずは市の大会を勝ち抜き、支部大会、県大会を目指し、しのぎを削ります。

今年はこちらで全国大会のある年でした。市の競技会を勝ち上がった4チーム（ポンプ車の部Ⅱ第5分団（元村）、第7分団Ⅰ部（川前）、小型ポンプの部Ⅱ第1分



規律訓練競技会

市では独自に規律訓練の競技会を行っています。規律訓練は、指揮者の号令に合わせ、全員で一糸乱れぬ動きを目指します。上位の

団Ⅰ部（大釜）、第5分団（元村）が、7月9日の支部大会に臨みました。惜しくも県大会には進むことができませんでしたが、小型ポンプの部で第5分団が2位、第1分団が3位入賞を果たしました。市の安心と安全は、消防団員の日頃の訓練によって支えられています。



幼年防災教室

女性団員は、市内の保育園児を対象に防災教室を実施しています。幼少期から防災意識を育てることで、地域や家庭内の防災意識向上を目指します。団員自らがグッズを作るなど、女性ならではの温かみあるプログラムに人気が高まっています。

大会はありませんが、ポンプ操法競技会同様に減点方式で競います。今年6月の大会では女性チームが3位に入賞とその活躍が目立ちます。

市税は期限内に納めましょう

●問い合わせ 収納課 (☎ 656 - 6573、656 - 6574)

市税は貴重な自主財源

皆さんが納める市税は、福祉・保健衛生の充実、道路・公園などの整備、消防・防災対策、教育・スポーツ・農工商業の振興など、安心・安全で住みよいまちづくりを進める上でさまざまな事業・施策に必要となる、とても大切な財源です。

納期内納付にご協力を！

ほとんどの皆さんには納期限を守り、納めていただいています。中には納期限を過ぎ、滞納する人もいます。これを放置しては公平性が保たれないため、やむを得ず法律に基づき滞納処分により強制的に徴収することがあります。

ます。

その際、滞納処分にかかる事務においても多額の費用がかかり、その費用も市税から支出することになります。

処分費用を削減し、適切に事業・施策が施行できるよう、納期内の納付にご理解とご協力をお願いします。

納期限を過ぎると

・20日以内に督促状が送付され、督促手数料を加算した納付が必要になります。なお、督促状の送付には督促手数料以上のコストがかかってしまいます。
・法律で定められた割合に基づき延滞金を加算されます。

督促後も納付がない場合

督促状の送付後10日経過しても納付のない場合、滞納処分の対象となります。

滞納処分とは、滞納者の財産から強制的に徴収するための法的手続きです。

例えば、給与・預貯金・生命保険などの債権差し押さえや、所有する不動産の差し押さえ、場合によっては、警察官などの立会いのもと、強制的な家宅捜索により財産を引き上げるなど動産差し押さえが挙げられます。

平成29年度は、給与・預貯金・生命保険のほかには家財などの動産を差し押さえ、ネット公売により換価・取り立てを行いました。また、トラックを差し押さえ、市役所での公売会により換価・取り立ても行いました。

滞納額が高額な場合など

特殊な事案などは、県庁税務課内に設置されている滞納処分を専門的に行う「岩手県地方税特別滞納整理機構」に事務を移管する場合があります。

滞納処分の執行力

市税に係る差し押さえは、

民事執行法上の差し押さえと異なり、裁判所へ訴える必要がなく、市が自らの判断（自力執行権）で直接行うことができます。

また、差し押さえを行う場合、事前連絡や承諾を得る必要はありません。

差し押さえの解除

預金差し押さえなど即時に取り立てる財産を除いて、毎月取り立てる給与や満期が定められている生命保険、現在住んでいる不動産などは、一度差し押さえになると、滞納市税を完納しない限り、差し押さえを解除することは法律上できません。

納期内納付が難しい場合

事情により納期内納付が困難な場合、納付相談を受け付けています。収入・財産状況を考慮し一定の要件を満たしている場合には、分割納付などが可能となる場合がありますので、滞納を放置せずお早めに収納課へ来庁相談ください。

○滞納処分の流れ

督促状の送付（法律に基づき納期限から20日以内に送付）

文書等による催告（法律に基づかない任意送付）

各種財産調査、給与調査

預貯金、給与、不動産などの財産の差し押さえ

財産を換価し、滞納市税へ充当

【市税の納期一覧】

税目	4月	5月	6月	7月	8月	9月	10月	11月	12月	1月	2月	3月
市県民税（普通徴収）			1期		2期		3期		4期			
固定資産税	1期			2期		3期		4期				
軽自動車税		全期										
国民健康保険税				1期	2期	3期	4期	5期	6期	7期	8期	

※月末が納期限（12月のみ25日）になりますが、土曜日・日曜日・祝日に当たっている日は、日曜日・祝日の翌日が納期限になります。

※市県民税（特別徴収）の納期は上記とは異なります。

※公的年金からの特別徴収（天引き）の場合は、上記とは異なり年金支給日となります。

※上記の他に随期で課税になる場合があります。

実際に差し押さえし、公売した財産

トラック



液晶テレビ



カメラ



腕時計



9月10日は「下水道の日」

●問い合わせ 下水道課 (☎ 656 - 6580)

自然環境を守る下水道

下水道には、汚水を浄化して自然へ返す役割と、雨水を集めて浸水被害を防ぐ役割があります。台風が多いこの季節、下水道について考えてみましょう。

市の汚水処理は「公共下水道」や「浄化槽」により行われています。

公共下水道の場合、家庭などから出た汚水は、敷地内の排水管↓公共汚水マス↓公共下水道↓県の流域幹線↓都南浄化センターへと運ばれ、きれいに浄化処理された後、北上川に放流されます。

一人一人下水道の正しい利用を心掛け、自然環境を守りましょう。

下水道に流してはいけないもの

次のものを下水道に流さないようご注意ください。排水管や下水道管の詰まりや損傷の原因となります。

- 野菜くずや食べ残し
- 油類（料理用の油、灯油、ガソリンなど）

固まると、管が詰まったり、浄化処理に悪影響を及ぼします。

す。料理で使った油は新聞紙や古い布に吸わせて普通ゴミとして捨てましょう。グリストラップを設置している飲食店などは、定期的な清掃を。

●髪の毛
流れないようにネットなどで集めて普通ゴミへ。

●水に溶けない紙
水洗便所ではトイレトーパー以外の紙は流さないように。

●薬品類
排水管を傷めます。大量の洗剤も浄化処理に悪影響を及ぼします。

●その他の異物
小さいゴミでも排水管が詰まる原因になります。また、雨水の排水溝に落ち葉やゴミを捨てると、雨水が流れにくくなり、大雨の時に雨水があふれてしまいます。

●排水管が詰まったら
キッチンやお風呂の排水溝の詰まりは、パイプ洗浄剤などで自分で対処できる場合があります。

排水管でのトラブルは自分では対処が難しいでしょう。修繕が必要となる場合は、使

用者が工事業者を手配し、費用を負担することになります。

市が設置した下水道本管や公共汚水マスに異常がある場合、使用者の原因でなければ市が修繕します。異常を発見したときは、下水道課にご連絡ください。

雨水を汚水マスに流さないように

雨どいや玄関先の足洗い場の排水は、汚水マスに接続できません。雨水などが汚水に流入すると、汚水処理費用がかさみ、皆さんが負担する下水道使用料の値上がりの要因となりかねません。誤接続に気付いたら直ちに改善をお願いします。

下水道への接続義務

公共下水道が使用できるようになった地域では、雑排水は6カ月以内（下水道条例）、くみ取便所は3年以内（下水道法）に公共下水道へ接続するよう義務付けられています。

まだ接続されていないご家庭は、早期に公共下水道へ接続し水洗化するようお願いいたします。

水洗便所への改造資金融資あつせん・利子補給制度

くみ取便所を水洗便所に改造する場合、市が金融機関に資金の融資をあつせんし、利子を負担する制度があります。この制度は、公共下水道、浄化槽どちらの水洗化にも利用できます。お気軽にご相談ください。



下水道キャラクター スイスイ

パネル展を開催します

下水道の日に合わせて、下水道に関するパネル展示を行います。お立ち寄りの際はぜひご覧ください。

●日時

9月6日（木）～12日（水）
午前8時半～午後5時

●場所

市役所分庁舎

立候補予定者事前説明会などについて

●問い合わせ 選挙管理委員会事務局 (☎ 623 - 6560)

11月11日(日)に行われる滝沢市長選挙および滝沢市議会議員補欠選挙の事前説明会や立候補の届け出受け付けなどについてお知らせします。

立候補予定者事前説明会

立候補届け出の説明や届け出書類の配布のため、立候補予定者事前説明会を開催します。立候補を予定している人や代理の人は、必ず出席してください。

●日時
10月9日(火) 午前9時半～

●場所
市役所4階中会議室

●日時
10月9日(火) 午後2時～

●場所
市役所4階中会議室

立候補届出事前審査会

●日時
10月23日(火) 午前10時～正午

●場所
市役所2階大会議室

立候補の届け出

●日時
11月4日(日) 午前8時半～午後5時

●場所
市役所2階大会議室



犬の飼い方教室を開催します

●問い合わせ 環境課 (☎ 656 - 6510)

犬の飼い方やしつけなどで悩みや疑問をお持ちではありませんか？

市ではドッグスクール校長による犬の飼い方指導として相談を行います。また、獣医師による狂犬病予防注射の接種、犬の健康相談および犬の登録など各種手続きを実施します。

参加者のうち希望される人の飼い犬にマイクロチップの装着を行います。市で犬の登録をしており、会場での講義を最後まで受けた人を対象とします。飼い犬教室に参加せず、マイクロチップ装着のみの希望者は申し込みができませんのでご注意ください。

●日時
9月29日(土)

●午前部
午前10時～正午

●午後部
午後1時半～午後3時半

●場所

市役所正面玄関前

●対象

生後1歳未満の犬
※対象年齢以外の場合はご相談ください

●定員
各部15人程度

※必ず犬を連れてきてください

●費用
※受け付けは先着順です

●受講料無料
※マイクロチップの装着は1700円と印鑑が必要

※狂犬病予防注射希望者は3100円

※新規登録料3千円

時間	内容	
9:30～10:00	受け付け	
10:00～11:30	犬の飼い方教室	狂犬病予防注射 犬の登録 犬の健康相談
11:30～12:00	マイクロチップ装着 飼い方しつけ個別相談	
13:00～13:30	受け付け	
13:30～15:00	犬の飼い方教室	狂犬病予防注射 犬の登録 犬の健康相談
15:00～15:30	マイクロチップ装着 飼い方しつけ個別相談	

受けよう 肺がん検診

9月下旬に肺がん検診の対象者に通知書を郵送します。通知書が届かない人でも対象者に該当する場合は受診できま

- 対象者／昭和54年3月31日までに生まれた人で、職場や病院などで検査の機会が無い人
- 検診内容／胸部エックス線撮影と問診
- ※ 50歳以上の人は喀痰検査(2592円)を追加できます。
- 検診料金／500円
- 料金免除／次の人は料金が免除されます。(喀痰検査を除く)
- ① 70歳以上の人
- ② 65歳～69歳の後期高齢者医療被保険者証をお持ちの人
- ③ 同居している家族全員の市町村民税が非課税の人
- ④ 生活保護の人
- ※ ③か④に該当する人は事前に手続きが必要です。受診する前に、必ず健康推進課に連絡してください。
- 検診日程／左表のとおり
- 問い合わせ／健康推進課(☎656・6527)

肺がんは、日本のがんによる死亡原因のトップです

期 日	受付時間帯	会 場		検診車の数
		午前 9:30～11:30	午後 13:30～15:00	
10月 2日(火)	午前・午後	東部体育館		1台
10月 3日(水)	午前	大釜地区コミュニティセンター		1台
	午後	滝沢勤労者体育センター		
10月 4日(木)	午前・午後	小岩井地区コミュニティセンター		1台
10月 5日(金)	午前	姥屋敷多目的研修センター		1台
	午後	柳沢地区コミュニティセンター		
10月10日(水)	午前	一本木地区コミュニティセンター		1台
	午後	北部コミュニティセンター		
10月11日(木)	午前	市多目的研修センター		1台
	午後	大沢集落センター		
10月12日(金)	午前・午後	鶴飼地区コミュニティセンター※1		1台
10月14日(日)	午前・午後	葉の木沢山活動センター(旧勤労青少年ホーム)		2台
10月15日(月)	午前・午後	葉の木沢山活動センター(旧勤労青少年ホーム)		2台
10月16日(火)	午前・午後	葉の木沢山活動センター(旧勤労青少年ホーム)		1台
10月17日(水)	午前	川前地区コミュニティセンター※1		1台
	午後	柳村岩見氏集会所※1		
10月18日(木)	午前	あすみ野コミュニティホール		1台
	午後	けやきの平集会所※2		
10月19日(金)	午前・午後	南牧野林地区公民館※2		1台
10月21日(日)	午前・午後	滝沢ふるさと交流館		2台
10月22日(月)	午前・午後	滝沢ふるさと交流館		2台
10月23日(火)	午前・午後	滝沢ふるさと交流館		2台
10月24日(水)	午前・午後	ビッグルーフ滝沢		2台
10月25日(木)	午前・午後	ビッグルーフ滝沢		2台
10月26日(金)	午前・午後	ビッグルーフ滝沢		2台

※1 駐車場が数台分しかありませんので、お車でのご来場はお控えください。会場がせまく大変混雑します。指定された人以外は来場をご遠慮ください。

市内の企業・団体の健康づくり紹介

7月1日の健康づくり宣言に伴い、健康づくりのスマイルチャレンジ※の取り組みを紹介します。

今月は

滝沢市役所の健康づくりの紹介

健康づくりの紹介

市役所は、健康づくり宣言の趣旨に賛同する参加団体として登録し、一事業所として「健康経営宣言」を行い、職員の健康づくりの活動の取り組みを始めました!

1 ノー残業デーを毎週金曜日に設定

昼休み終了や終業後に庁内アナウンスで呼び掛け。休養を上手に取り、趣味や生きがいを持つことで、心豊かな生活につながります。

2 ラジオ体操の実施

昼休み20分間を利用し、正しいラジオ体操の講習会を開催。

3 ウォーキングの実施

昼休み20分間を利用し、総合公園周辺をウォーキング。

4 喫煙時間帯の徹底および禁煙チャレンジ

喫煙時間帯(職務時間外)の徹底と県市町村職員の「禁煙チャレンジ」参加の呼び掛け

子育てセミナー & ミニコンサート

9月30日(日)
ビッグルーフ滝沢

申込期限
9月21日(金)

対象 妊娠16週以降の妊婦とそのパートナー
就学前の子の保護者

- 10:15 受け付け
- 10:30 子育てセミナー (定員30組 託児先着8人)
講師 西條ユキコ氏 (日本交流分析協会准教授)
子育てに役立つ心理学のお話が聞けます。
- 12:00 お昼休憩 (ヘルシー弁当650円 (希望者))
おもちゃ作り、子育て相談、妊婦体験、赤ちゃん人形抱っこ体験、出張ファミリーサポートセンターなど
- 13:20 ピアノコンサート (定員40組 託児なし)
関和歌子氏による子育ての実体験を交えたトークと素敵な音楽をお楽しみください。お子さんと一緒に参加できます。
- 14:00 終了

申し込み・問い合わせ 健康推進課 (☎656-6526)

自死遺族交流会と 公開講座を開催します

▼日時/9月15日(土) 午後1時~午後4時半 ▼場所/大通会館リリオ ▼内容/公開講座「自死で家族を亡くしたあなたに伝えたいこと」、自死遺族交流会 ▼講師/黒澤美枝氏(防衛医科大学校精神科医師) ▼対象/自死遺族(講座はどなたでも参加できます) ▼申し込み・問い合わせ/9月7日(金)までに岩手県精神保健福祉センター (☎629・9617、FAX

歯科健康展を開催します

▼日時・場所/9月10日(月)~25日(火) 午前・滝沢ふるさと交流館、25日(火) 午後10月5日(金)・市役所1階ロビー ▼内容/妊娠期・乳幼児期のむし歯予防のポイント、口腔ケア用品の展示、8020コンクール入賞者の紹介ほか ▼問い合わせ/生涯歯科保健連絡会事務局(健康推進課内 ☎656・6526)

盛岡医療生協50周年 大健康まつりを開催 します

▼日時/9月9日(日) 午前10時~午後2時半 ▼場所/タカヤアリーナ ▼内容/健康チェック、テツ and トモお笑いショーなど ▼問い合わせ/盛岡医療生活協同組合 (☎635・6216)

訪問健康診査を実施 寝たきりの人など対象

▼日時/10月10日(水) 午後1時半~ ▼内容/各家庭を訪問しての健康診査(診察、血圧測定、尿・血液検査など)と大腸がん検診(希望者) ▼対象/平成31年3月31日時点で40歳以上の人で次のいずれかに該当する人 ①寝たきりなどにより、医療機関での健康診査を受診できない人 ②寝たきりなどの人を介護しているため、医療機関での健康診査を受診できない人 ▼費用/無料 ▼申し込み・問い合わせ/10月2日(火)までに健康推進課 (☎656・6527)へ。

【9月の献血が一部変更】

広報たきざわ8月号お知らせ版に掲載した9月の献血について「9月2日(日)9:30~12:00=産業文化センターアピオ 13:30~16:00=産業文化センターアピオ」の予定が、「9月16日(日)9:30~12:00=産業文化センターアピオ 13:30~16:00=産業文化センターアピオ」に変更されました。

健康推進課
(☎656-6527)



▲正しいラジオ体操講習会

終了後は
姿勢が美しく

今より10分多く体を動かそう!

け。喫煙や副流煙が健康に及ぼす影響について理解を深め、受動喫煙の無い環境づくりに努めます。
▼問い合わせ/健康推進課 (☎656・6527)

ゲルの組み立て体験 商工会担い手育成事業

7月12日にふるさと交流館で、放課後子ども教室チャグホ塾「モンゴル文化にふれよう～ゲル組み立て体験」を開催しました。商工会青年部の担い手育成事業として、将来の担い手となる子どもたちが夢や希望を持つきっかけにするために開催したものです。参加した子どもたちは、ゲルの組み立て体験やモンゴル文化に関するクイズなどを通して、モンゴルに関する理解を深めました。



「馬芋ん」を楽しむ会 シビックセンターにて

7月14日に鶴飼のシビックセンターで「馬芋ん」を楽しむ会が開催されました。滝沢リングを使用したワイン「Pomme」で乾杯し、会がスタート。滝沢市産クイックスイーツを使用した芋焼酎「馬芋ん」だけでなく、滝沢市産の酒米ぎんおとめを使用した日本酒「鞍掛山」や盛岡農業高校の実習栽培米を使用した日本酒「岩手山」もあり、参加者の皆さんは舌鼓を打っていました。

ふるさと滝沢市応援 福田萌さんと市長が懇談

本市出身のタレント福田萌さんが、市役所を表敬訪問しました。福田さんが「もうすぐスイカまつりですね。滝沢のスイカはとても甘みが強くおいしい」と話すと、柳村市長は「スイカまつりは、会場がビッググループになったことで周辺道路の渋滞が解消されました。ぜひ遊びに来てください」と応じました。このほかに福田さんの育児経験などから子育て支援政策についても意見を交わしました。



イノベフォーラム 2018 Society5.0 について学ぶ

7月25日に「滝沢市 IPUイノベーションフォーラム 2018」が IPU 第2イノベーションセンターで開催されました。基調講演は日立製作所の甲斐隆嗣氏、講演は岩手県立大学ソフトウェア情報学部長の猪股俊光氏が Society5.0 をテーマに講演しました。各企業や関係機関など多くの皆さんにご参加いただきました。

貴重な天然芝でのプレー サッカーフェスティバル

8月4日に滝沢総合公園陸上競技場で第1回滝沢市キッズサッカーフェスティバルが行われました。国体により整備された天然芝の感触を小学生に味わっていただこうと、盛岡市立高校サッカー部の協力で、今年から開催したものです。県内のスポーツ少年団10歳（小学4年）以下で編成された8チームが出場し、市内のチームは、滝沢JFCドリームが2位、鵜飼サッカークラブが4位の成績でした。



LINEで身近な課題解決 ビッググループでハッカソン

7月21～22日にビッググループ滝沢で「滝沢市×LINEハッカソン」が開催されました。ハッカソンとは、プランナー・デザイナー・エンジニアが複数のチームを形成し、短期間でアプリケーション制作を競うイベントです。

今回は「LINEの技術を使って身近な課題を解決する」というテーマのもと、参加者が4グループに分かれ、2日間かけて開発に取り組みました。

柳村市長に活躍報告 全国・東北でも活躍を誓う

県中総体や県通信陸上で好成績を収め、全国大会や東北大会に出場する市内中学生39人が7月24日、市役所を訪れました。滝沢南中、滝沢二中、滝沢中からそれぞれ、陸上競技、相撲、水泳、体操、新体操、ハンドボール、剣道、ソフトテニスの代表が、柳村市長に各大会の結果を報告するとともに、全国・東北大会への抱負を力強く話しました。



過去最高2玉7万円 滝沢スイカ初競り開催

滝沢市特産の「滝沢スイカ」の初競りが8月1日、盛岡市中央卸売市場で開催されました。市営業係長のちゃぐぼんも駆け付け、大好きな滝沢のスイカをPRし、初競りを盛り上げました。最高ランクの「秀」と評価された、2玉1ケースの大玉スイカには、過去最高だった去年を5千円上回る、7万円の値が付きました。過去最高値で落札されたスイカは、ビッググループ滝沢で展示されました。

学校教育

平成31年4月

開校に向けて準備進行中

～滝沢中央小学校整備事業～

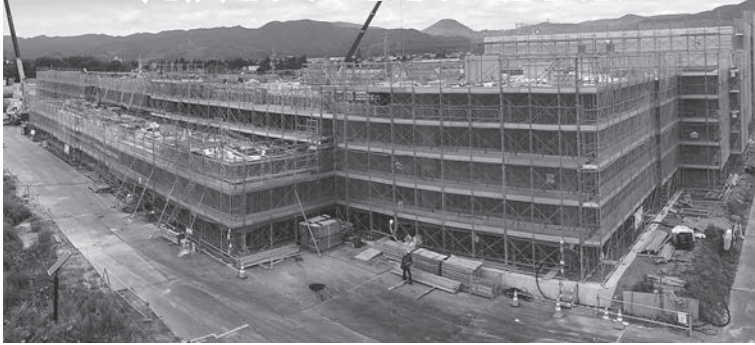

平成30年8月21日現在



建設工事進む

校舎は、杭工事と基礎工事を完了し、現在、柱・梁（はり）の鉄筋組み立て工事を行っています。体育館は、屋根防水工事と外壁工事を行っています。

校章決定

教育委員会議において、滝沢中央小学校開校準備委員会から提案があった校章デザインが、右図のとおり決定致しました。



【校章の説明】

躍進発展する若々しい、はつらつとした市の姿を表した滝沢市章の中央部分に、小学校の「小」の文字をデザインした。これは、滝沢中央小学校が市の中央にある小学校であることを表すとともに、未来にはばたき、輝く子どもたちの姿をシンボライズしたものである。また、校章の下方には、校舎の北西に子どもたちを見守るように位置する岩手山をデザインし、校訓「岩手山のように」の基に進める滝沢中央小学校の教育の発展・充実を表現している。

ブロック塀
一斉点検



6月18日の大阪府北部を震源とする地震による塀の倒壊被害報道を受け、ただちに市内小中学校の敷地内におけるブロック塀の一斉点検をしました。

点検の結果、高さが2.2mを超えるなどの建築基準法に適合しないブロック塀は、学校敷地内にありませんでした。今後も児童生徒にとって安全安心な学びの場の確保に努めます。

なお文部科学省の調査では県内公立学校602校中24校で安全性に問題のあるブロック塀があると報告されています。

たきざわスクールガイド
17

一本木小学校



りんご学習

地域とつながる学校として多種多様な学習に取り組んでおり、今回は2つ紹介します。3年生は盛岡農業高校のご協力を得て、りんご園で職員や高校生からお世話の仕方を教えていただきマイりんごを育てています。



そば学習

6年生は学校のそば畑でそばを育て収穫します。地域の老人クラブ百鷲会の皆さんの手ほどきを受けて7月に種まきをしました。2月には手打ちそばを打って収穫祭をします。

社会教育



女性研修会のお知らせ

「健康づくり宣言」に基づく女性活躍による地域づくりの推進を目指し、案内人と一緒に歩く紅葉の安比高原ブナの森散策を行います。

- 主催 市教育委員会
- 共催 市地域婦人協議会
- 期日 10月20日(土) 午前9時～午後3時半
- 場所 安比高原ブナの森(市大型バスで移動)
- 案内人 八幡平市地域おこし協力隊 阿部文子氏
- 内容 安比高原ブナの森散策や綿帽子温泉館あずみの湯にて昼食・休憩など
- 定員 市内成人30人(先着順)
- 参加料 1,600円(昼食・保険代など)
- 申し込み 10月1日(月)までに、住所や氏名、電話番号を郵送やFAX、電話などにより申し込み願います。
- 問い合わせ 生涯学習スポーツ課(☎656-6589 FAX 684-4990)

スポーツ

たきざわスポーツフェスティバル2018開催

市民の皆さんの健康づくりと活力ある地域づくりを目指す市は、10月の第一土曜日、スポーツフェスティバルを開催します。

さわやかな秋の一日、家族みんなで、友だちと一緒に参加してみませんか。



- 期日 10月6日(土) 午前9時～
- 場所 滝沢総合公園体育施設周辺
- 内容 スポーツ競技

- マラソン
- ゲートボール
- グラウンド・ゴルフ
- ウォークラリー
- 学童野球
- テニス交流
- 体験コーナー

■申し込み方法

各体育施設に設置している申込書に必要事項を記入の上、9月14日(金)までに持参やFAXで申し込みください。

申込用紙は体育協会ホームページからもダウンロードできます。

- 問い合わせ先 滝沢総合公園体育館 ☎687-3311 FAX 687-3346
- 東部体育館 ☎688-4872 FAX 688-4872
- 滝沢勤労者体育センター ☎687-1466 FAX 687-1466
- 多目的研修センター ☎684-2632 FAX 687-2237

～マラソン種目～

距離	区分	種別
50 m	幼児と成人	家族ペア 幼児1～3歳以下
400 m	幼児と成人	家族ペア 幼児4歳～小学1年生未満
1,000 m	男・女	小学生1～2年生
1,500 m	男・女	小学生3～4年生
2,000 m	男・女	小学生5～6年生
3,000 m	男・女	中学生1～3年生
3,000 m	男・女	一般39歳以下(高校生含む)
3,000 m	男・女	一般40～49歳
3,000 m	男・女	一般50～59歳
3,000 m	男・女	一般60歳以上

みんなで
一緒にスポーツ
するぼん!





2018 芸術祭たきざわのお知らせ

ビッグルーフ滝沢で「2018 芸術祭たきざわ」を開催します。たくさんの作品と魅力的な舞台、おいしいお茶が皆さんをお待ちしております。ぜひお越しください。

■ 邦楽・洋楽・展示・茶道部門

部門	月日	時間	入場料
邦楽	10月14日(日)	午前10時～午後4時	500円
茶道	10月14日(日)	午前10時～午後3時	700円 (表と裏2席分)
展示	10月20日(土) ～22日(月)	午前9時～午後5時 (最終日は午後3時まで)	無料
洋楽	10月21日(日)	午後1時～午後4時	

※平成29年度より、市民茶会は芸術祭で開催しています。
※時間は予告なく変更される場合がありますのでご了承ください。
※最新情報は市ホームページに掲載しています。

■ 演劇部門 「オズの魔法使い」

月日	開場	開演	入場料
11月2日(金)	午後6時半	午後7時	大人 千円 (当日1,300円) 小人 500円 (当日800円)
11月3日(土)	午前9時半	午前10時	
	午後1時半	午後2時	

※小人とは、中学生以下の人です。
※チケットは滝沢ふるさと交流館やビッグルーフ滝沢で販売します。

■ 問い合わせ 文化振興課 (☎ 656-6586)

「滝沢市の歩み」学習講座

執筆者と共に

「滝沢市の歩み」を探ろう

受講者募集

平成30年3月に発刊した郷土史「滝沢市の歩み」を基に、各章の執筆者による講座を全4回開催しています。

第3～4回は右のとおりです。ご参加ください。

	第3回講座	第4回講座
日時	10月13日(土) 午後1時半～午後4時半	11月3日(土) 午後1時半～午後4時半
場所	滝沢市役所 201・202会議室	滝沢ふるさと交流館 学習室
講師・演題	<ul style="list-style-type: none"> ■四井謙吉氏 「中・近世に生きた滝沢の人びと」 ＜歴史編：中・近世＞ ■前川健一郎氏 「新しい滝沢村の始動」 ＜歴史編：近代＞ 	<ul style="list-style-type: none"> ■武田晴良氏 「岩手山麓の大事業と滝沢の躍進」 ＜歴史編：現代(戦後)＞ ■熊谷常正氏 「『滝沢市の歩み』を振り返る」 ＜監修者によるまとめ＞
申し込み切	9月28日(金)	10月19日(金)

- ◇定員 各回40～60人
(現在、第1回講座からの継続受講者30人の申し込みをいただいています)
- ◇受講料 無料(テキストに「滝沢市の歩み」を使用します)
- ◇申し込み 郵便やFAX、電話などにより、住所や氏名、電話番号をお知らせください。
- ◇問い合わせ 〒020-0692 滝沢市中鶴飼55 文化振興課 (☎ 656-6586 FAX 684-4990)

図書館

ミニシアター

幼児・小学生向けのDVDアニメ作品の上映を行います。申し込み不要・入場無料です。お気軽にお越しください。

- 日時 9月15日(土) 午後1時～午後2時
- 場所 ビッグルーフ滝沢 アクティブルーム
- 上映作品 タマにしらーんぷり(10分)、たぬきの糸車(11分)、どんぐりと山猫(20分)

図書館休館日 9月11日(火)・25日(火)

○問い合わせ 湖山図書館 (☎ 687-2222)

☆夏休み子ども映画会を開催しました

夏休み子ども映画会が7月27日に行われ100人が来場しました。「パパ、お月さまとって!」と「ガリバー旅行記」のDVD作品を鑑賞し、映画会で楽しい時間を過ごしました。

えほんのへや

ボランティア四季のみなさんによる絵本の読み聞かせを行います。

- 日時 9月8日(土)
午後2時～午後3時
 - 場所 図書館児童コーナー
- ※次回予定は、10月13日(土)





経験を問わず、やる気に満ち溢れた若者を募集しています

水道屋株式会社

巢子駅北部に事務所を構える水道屋株式会社は平成21年3月に創業した、水まわりの工事などを専門とするプロフェッショナル集団です。代表取締役の鍵本桂さんは高校卒業後2社に務め、29歳で独立。生命維持においていまだに代替品のない“水”に関わる仕事なら生涯続けたい、という思いで水道工事業に身を置きました。鍵本さんは「きつい・危険・汚い・給料が安い・休暇が少ない・カッコ悪い（あわせて6K）と言われがちな建設業のイメージを改善し、子どもたちが憧れる職業にしたい」と力強く話していました。



水道管凍結などのトラブルも対応します

水道屋株式会社

滝沢市巢子 152 - 125

☎ 688 - 2592

営業時間 / 午前8時～午後6時

定休日 / 土曜、日曜

おいしいレシピ

【いわしのしそチーズロール】



【材料】 4人分（8個分）

イワシ（3枚おろしのもの）8枚、酒 少々、スライスチーズ 2枚、青シソ 2～3枚、パン粉 適量、サラダ油 適量

【作り方】

- ① イワシは、酒をふって、臭みを和らげる。
- ② スライスチーズと青シソは、細長く3～4等分にし、イワシにのせて巻く。
- ③ パン粉をまぶし、アルミカップに入れ、油をかける、もしくはオイルスプレーで吹

今月は南巢子保育園からのご紹介！



広い園庭には、畑の他にクラス名にもなっている実のなる木が植えられています。親子での収穫、野菜や木の实を使ったクッキングなど季節に合わせて

て、さまざまな食を体験しています。先月は、採れたての野菜と一緒に、流しそうめんを楽しみました。

きかける。

- ④ オーブンやグリルで焼いて完成。

【ワンポイント】

サンマでもできます。お店でさばいてもらうと楽です。耐熱容器に敷き詰めて焼いても大丈夫です。

巻き終わり同士をくっつけると収まりがいいです。



市民後見人養成講座 プラザおでってなどで開催

講座

- ▶日時／10月11日～12月13日の毎週木曜日、午前10時～午後4時半
- ▶内容／判断能力が不十分な人の権利や生活を守るため、本人に代わり財産管理や契約手続きを行う市民後見人の養成講座です。
- ▶対象／①盛岡広域8市町に在住または在学・在勤の人で満20歳以上②原則として全ての講座を受講できる人ーなど
- ▶定員／60人程度(抽選)
- ▶費用／無料
- ▶申し込み・問い合わせ／申込書(地域包括支援センターで配布)を記入し9月25日(火)までに盛岡市長寿社会課(☎613-8144)へ。

サークル支援講座 滝沢市内自生の植物名を知る

講座

- ▶日時／9月23日(日)午前10時～、10月6日(土)午後1時半～
- ▶場所／牧野林遊水地など
- ▶対象／小学生以上
- ▶定員／30人
- ▶費用／100円
- ▶申し込み・問い合わせ／1回目は9月18日(火)、2回目は28日(金)までに生涯学習スポーツ課(☎656-6589、FAX684-4990)へ。

陸大学第6回教養講座 憂いなく暮らす

講座

- ▶主催／市社会福祉協議会
- ▶日時／9月10日(月)午前10時～午前11時45分
- ▶場所／滝沢ふるさと交流館
- ▶内容／講座「憂いなく暮らす」(県立大学・陸大学共同開催)
- ▶対象／どなたでも参加できます。
- ▶費用／無料
- ▶申し込み／県立大学 研究・地域連携室(☎694-3330)
- ▶問い合わせ／市民福祉センター(☎684-2233)

頭とからだのはつつ塾 脳と口腔機能の低下、 低栄養を防ぐ

講座

- ▶日時／10月3日～12月19日の毎週水曜日、午前10時～正午
- ▶場所／滝沢ふるさと交流館
- ▶内容／音読や簡単な計算、口腔機能低下予防の講話、低栄養に関する講話など
- ▶対象／65歳以上の人
- ▶定員／12人(先着)
- ▶費用／教材費実費(約7080円)
- ▶持ち物／飲み物、筆記用具
- ▶申し込み・問い合わせ／9月26日(水)までに地域包括支援センター(☎656-6523)へ。移動手段のない人には送迎を行います。

国民年金 付加年金制度があります

お知らせ

国民年金第1号被保険者と任意加入被保険者は、国民年金の一般保険料に加えて付加保険料(月々400円)を納めることで、老齢基礎年金に付加年金を上乗せして受給することができます。付加年金の年額は「200円×付加保険料納付月数」です。例えば、20歳から60歳までの40年間、付加保険料を納めていた場合の年額は、96,000円(200円×480月)になります。付加保険料を納めた分は2年間でモトが取れ、亡くなるまで付加年金を受給できます。希望する人は、市役所か年金事務所で手続きが必要です。※国民年金基金に加入している人は、同時に付加年金に加入できません。ご注意ください。

▶問い合わせ／保険年金課(☎656-6531)、盛岡年金事務所(☎623-6211)

シルバー110番 特別相談デー

相談

- ▶日時／9月15日(土)午前10時～午後3時
- ▶場所／県福祉総合相談センター
- ▶電話相談／0120-84-8584
- ▶問い合わせ／県高齢者総合支援センター(☎625-7490)

【広告】この広告は、広告主の責任において市が掲載しているものです。広告の内容について市が推奨などをするものではありません。

ドコモスマホ教室 参加無料 完全予約制

2018年9月 スマホ教室カレンダー

02	03	04	05	06	07	08
09	10	11	12	13	14	15
16	17	18	19	20	21	22
23	24	25	26	27	28	29
30	01	02	03	04	05	06

11:00～12:00 購入前のお客様
13:00～14:00 購入中のお客様
15:00～16:00 購入後のお客様

9月12日は「高齢者のビッグライフ」にて、「おまかせプリント機能」を体験いただけます！
開催内容、時間についてはお申し込みまたはビッグライフのチラシ等に詳しくお知らせいたします！

ご予約は店頭、またはお電話で
docomo ドコモショップ 盛岡北店
☎0120-602-314

ガーネットに最適な花アーチ

農業用・園芸用・家庭菜園用
パイプアーチ各種製作・販売

公認特許商標(特-25)第10053号
(有)細川鉄工
滝沢市大釜風林514-7

TEL 019-686-2828 FAX 019-686-2829
http://hosokawa-tekko.jp/

掲載希望は、発行日の1カ月前までに依頼ください。

- ・掲載の確約および採否のご連絡はいたしかねます。
- ・掲載文は市に一任いただきます。
- ・掲載は無料ですが、営利目的など市の掲載基準に反するものは掲載できません。
- ※営利目的や確実な掲載を希望される場合は、広告枠（7千円）をご利用ください。

今月の納付

固定資産税 3期
国民健康保険税 3期
後期高齢者医療保険料 3期
介護保険料 3期

納期限 **10月1日**

口座振替をご利用の人は、10月1日（月）が振替日になりますので、残高確認をお願いします。

- 税金はコンビニエンスストアでも納付できます。
- 平日の水曜日は市役所窓口を午後7時まで延長していますので、各担当課窓口で納付してください。

環境年次報告書（案） 皆さんの意見を募集します

募 集

平成29年度環境年次報告書の作成に当たり、意見を募集します。

▶期間／9月3日（月）～28日（金）

▶環境年次報告書（案）／環境年次報告書（案）と意見書の様式は、環境課と企画政策課、東部出張所に備え付けているほか、市のホームページにも掲載しています。

▶提出方法／氏名、住所、電話番号、意見などを記載し、次のいずれかの方法で環境課まで提出してください。①メール（市のホームページによるメールフォーム）、②ファクス（684-2120）、③郵便

※電話（口頭）では受け付けできません。あらかじめご了承ください。

▶問い合わせ／環境課（☎656-6510）

いわてエコカーフェスタ

催 し

自動車の温室効果ガス排出削減のため、いわてエコカーフェスタを開催します。電気自動車や燃料電池自動車などの展示、試乗体験のほか、さまざまな取り組みをエコカーとともに紹介します。

▶日時／9月8日（土）、9日（日）午前10時～午後5時

▶場所／岩手産業文化センターアピオ 附属展示場 など

▶内容／次世代自動車の展示、試乗、その他関連展示

▶費用／入場無料

▶問い合わせ／県環境生活部環境生活企画室 温暖化・エネルギー担当（☎629-5271）

中上級英会話講座 中学生以上対象 20人定員

講 座

▶主催／市国際交流協会

▶日時／10月1日～12月10日の毎週月曜日、午後6時～午後7時半（全8回）

▶場所／葉の木沢山活動センター

▶費用／3千円

▶申し込み・問い合わせ／9月25日（火）までに市国際交流協会（☎643-6591、メール yokakokk@poplar.ocn.ne.jp）へ申し込みください。

サークル支援講座 民謡いきいき講座 成人を対象

講 座

▶期日／10月1日（月）、15日（月）、11月5日（月）

▶場所／滝沢ふるさと交流館

▶定員／15人

▶費用／千円（3回分）

▶申し込み・問い合わせ／9月21日（金）までに生涯学習スポーツ課（☎656-6589、FAX684-4990）へ。

人のうごき

7月

平成30年7月31日現在

（ ）内は先月比

男 27,111人 (+ 51)	出生 30人
女 28,042人 (+ 13)	死亡 29人
計 55,153人 (+ 64)	転入 266人
世帯数 22,923世帯 (+ 54)	転出 203人

交通事故・犯罪発生状況

（ ）内は1月からの累計
前西暦検挙率は6月30日現在

○交通事故

人身事故	7件 (29件)
死者	0人 (0人)
負傷者	9人 (37人)

○飲酒運転検挙者 1人 (7人)

○犯罪認知件数 7件 (60件)

火災・救急出動状況

（ ）内は1月からの累計

○火災

建物火災	1件 (5件)
建物以外の火災	0件 (1件)

○救急

出動回数	127件 (767件)
搬送人員	124件 (731件)

広報の広告を募集

広報たきざわ1日号に広告を掲載しています。

- 金額 1枠 7千円/月
- 規格 縦4.5㍍×横9㍍（モノクロ）
- 発行数 約2万2千部（市内全戸配布）
- 申し込み方法

市HP掲載の申込用紙をダウンロードし、掲載希望月の前月1日まで（土日祝日の場合は翌平日）に、企画政策課（☎656-6562）へ。詳しくはお問い合わせください。

【広告】この広告は、広告主の責任において市が掲載しているものです。

屋根・外壁塗装 キャンペーン第4弾!!

その1 屋根塗装のお客様（下記は錆止めを含み3回塗り 建坪30坪の場合）

金庫屋根価格例	塗料の種類	ウレタン塗装	シリコン塗装	フッ素塗装
耐用年数	8~8年	9~11年	15~17年	
（破風・雨樋・足場等は別途見積り）	税別12万円～	税別15万円～	税別25万円～	

10月末までにご契約の方、上記より20%OFF

その2 屋根・外壁塗装のお客様 建坪30坪まで60万円 建坪40坪まで80万円（税別）

全てコミコミ価格 限定3棟（10月末までにご契約の方）補修・交換は別途見積り

屋根塗装：ケレン高圧洗浄・全面錆止め処理・シリコン中塗り・上塗り

外壁塗装：高圧洗浄・シーラー下塗り・シリコン中塗り・上塗り・軒天雨樋塗装・仮設足場

（株）グリーンアース 本社・太陽光発電展示場 滝沢市平蔵沢136-6

代表 佐藤 正利 TEL 019-681-8270 FAX 019-681-8271

携帯 090-9037-7377 滝沢市商工会 会員



たむら ここね
田村 心寧 ちゃん
H29.9.12生 1歳

わが家の癒し系♡ここの
ちゃんのお顔が大好き
♡1歳おめでとう！



ささき みお
佐々木 美緒 ちゃん
H29.9.21生 1歳

一歳おめでとう♡これ
からもスクスク育って
ね♡



なかはな あると
中花 或杜 くん
H27.9.20生 3歳

誕生日おめでとう☆乗
り物大好き！新幹線に
のりたいなあ♪

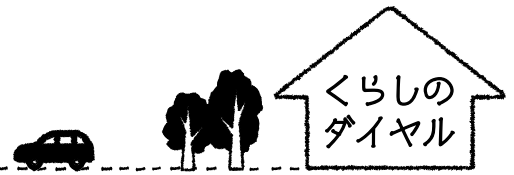

9月30日に無線放送 携帯エリアメール配信

お知らせ

防災訓練に伴い、防災行政無線の訓練放送と携帯電話の緊急速報メールが流れます。

- ▶日時／9月30日(日)午前8時半
- ▶配信エリア／滝沢市、近隣市町
- ▶問い合わせ／防災防犯課(☎656-6507)

働き方が変わる 2019年4月スタート

お知らせ

「働き方改革関連法」により、時間外労働の上限規制の導入や正規雇用労働者と非正規雇用労働者の不合理な待遇差の禁止などが実施されます。詳細は厚生労働省のHPをご覧ください。

- ▶問い合わせ／岩手労働局労働基準部監督課(☎604-3006)、同局雇用環境・均等室(☎604-3010)

収穫祭ゴルフ大会 盛岡ハイランド カントリークラブで

催し

- ▶期日／10月10日(水)
- ▶費用／9200円
- ▶申し込み・問い合わせ／10月2日(火)までに盛岡ハイランドカントリークラブ(☎659-1234)へ。

来年小学校に入学する お子さんの健診を実施

お知らせ

市では、平成31年度小学校に入学するお子さんを対象に、健康診断を行います。この健診は、学校保健安全法に基づいており、入学するまでに受診が必要です。

▶対象者に通知／対象となるお子さんのいる家庭には、9月下旬から順次、日時や場所などを通知します。届かない場合や指定日に受診できない場合は、必ず学校教育指導課にご連絡ください。

- ▶問い合わせ／学校教育指導課(☎656-6585)

普通救命講習を実施 9月9日～15日救急医療週間 9月9日救急の日

講座

AEDを使用した心肺蘇生法の講習です。どなたでも受講でき、受講者には修了証が交付されます。

- ▶日時／10月14日(日)午前9時半～午後0時半
- ▶場所／滝沢消防署滝沢北出張所
- ▶救急車の適正利用／市内配置の救急車(2台)が全て出動した場合、現場に着くまでの時間が遅くなってしまいます。一人でも多くの命を救うために、救急車の適正利用にご協力をお願いします。
- ▶申し込み・問い合わせ／滝沢消防署(☎687-5119)へ。

バナー広告を募集

ホームページにバナー広告を掲載しています。
■金額 1枠 5千円/月
■規格 縦60ピクセル×横200ピクセル、8キロバイト以内、gif形式(アニメーションgifを除く)かjpeg形式
■申し込み方法
市HP掲載の申込用紙をダウンロードし、企画政策課(☎656-6562)へ。詳しくはお問い合わせください。

録音・点字広報

目が不自由な皆さんにも「広報たきざわ」に掲載されている内容をお伝えするために「広報たきざわ録音版」「広報たきざわ点字版」を作成しています。
企画政策課と東部出張所で貸し出しているほか、郵送でも貸し出しています。
■対象 市内にお住まいの希望者
■申し込み・問い合わせ
企画政策課(☎656-6562)



今月の赤ちゃん

戸籍の窓

7/1~7/31届け出分
(敬称略)

たきざわ & ピクチャー たきぴく!



元気な滝沢っ子を写真で
紹介します!

出生

(自治会)	(氏名)	(保護者)
大釜上	橋本 庵 (イリ)	達彦
大釜南	及川 碧唯 (アオイ)	忠幸
大釜南	長澤 将丈 (マサヒロ)	俊介
大沢	齊藤 拓真 (タクマ)	晃
鵜飼南	齊藤 穂夏 (ホカ)	浩章
鵜飼南	田中 千尋 (チロ)	郁巳
鵜飼南	長野 愛音 (オ)	大樹
鵜飼南	藤根 佑 (タカ)	豊人
鵜飼南	村山 喜一 (キイチ)	雅和
鵜飼南	山本 瑛太 (エイト)	英敬
滝沢P	井上 敬蔵 (ケイゾウ)	泰司
滝沢NT	橋山 蒼彩 (アオイ)	晃司
滝沢NT	高橋 鈴 (スズ)	新詞
滝沢NT	横森 蒼 (アオイ)	渉
室小路	前川 璃空 (リク)	淳
元村中央	川崎 虎太郎 (コウロウ)	正美
元村中央	大道寺 莉朱 (リジュ)	一樹
法誓寺	下川原 莉那 (リナ)	和成
元村東	佐藤 颯祐 (ソウスケ)	史也
あすみ野	太田 晴仁 (ハルヒト)	越也
あすみ野	佐々木 湊祐 (ソウスケ)	勉
あすみ野	日向 美結 (ミユ)	竜治
柳沢	佐々木 花奏 (ハナカ)	哉伸
巢子	中村 羽希 (ハズキ)	吉太
南巢子	伊藤 万結 (マン)	亮太
長根	藤原 史玖 (シク)	裕

たぐち あやと
田口 綾人 くん
H28.9.5 生 2歳

新幹線が大好きな☆綾
トン☆2歳の誕生日お
めでとう。

はしもと さくや
橋本 朔弥 くん
H29.9.28 生 1歳

元気で沢山笑うさくや
君。毎日が楽しいパパ
とママだよ。

写真募集中!

お子さんの明るく元気な写
真を広報紙に掲載しません
か。今月は11月に誕生日を
迎えるお子さんの写真を募
集します(先着15名まで)
(人)。詳細はHPにも掲載
しています。

▶申し込み・問い合わせ
9月28日(金)までに、企
画政策課広報担当(☎656
-6562)へ。

くまがい れお
熊谷 零王 ちゃん
H25.9.11 生 5歳

いっぱい食べてたくさ
ん笑って元気に育って
ね!

死亡

(自治会)	(氏名)	(年齢)
小岩井	藤沢 キヨ	98歳
大釜南	齊藤 市三	73歳
大沢	佐々木 康徳	85歳
鵜飼南	田村 フミ	85歳
鵜飼中央	西村 玲子	86歳
鵜飼中央	藤村 忠夫	74歳
上の山	神部 謙二	66歳
鵜飼温泉	佐々木 恒一	85歳
鵜飼温泉	百目木 ナヨ	95歳
鵜飼温泉	藤倉 栄次郎	82歳
元村南	川口 和男	81歳
室小路	平澤 美智江	81歳
元村中央	大森 武男	88歳
元村中央	川村 功	74歳
元村中央	中居 キワ	92歳
法誓寺	武田 ヒサ	90歳
元村北	中村 勝雄	76歳
あすみ野	五日市 朗	60歳
あすみ野	吉田 治郎	96歳

岩手県滝沢市の暮らしに役立つ情報を配信

滝沢市公式スマホアプリ
滝沢NAVI

「戸籍の窓」は、滝沢市役所に届け出され、承諾を得た皆さんだけ掲載しています。



話題の広場 ぷらす +

滝沢スイカまつり スイカ目当てに 3800 人来場

滝沢スイカまつりが8月11日早朝にビッグルーフ滝沢で行われ、約3800人の皆さんが来場しました。まつりでは、新鮮な滝沢スイカや夏野菜、お盆用のお花、菓子などを販売。約4千玉のスイカは7時前にほぼ完売しました。そのほか、柳村市長とのじゃんけん大会や、スイカ早食い選手権を実施し、会場は大いに盛り上がりました。

また、若手農業者による馬ふん堆肥で栽培した「チャグチャグスイカ」も販売し、売り上げの一部を馬飼育農家に還元していく取り組みのPRも行いました。

ペンだこ



お菓子まきは大盛況でした

■暑い！現在、外の気温は34度。この暑さはいつまで続くんでしょう。例年、夜寝るときは窓を開けエアコンを使わないのですが、今年はそうはいきませんでした。皆さん熱中症にはお気を付けてください。水分補給にはみずみずしい滝沢スイカがオススメです。（菅野）

■8月5日にビッグルーフ滝沢へ「おやこフェスタ」の取材に行きました。天気が悪かったこともあり、多くの親子連れでいっぱい。お菓子まきは身動きが取れないほど大盛況で、私の娘2人も参戦。たくさんのお菓子をゲットし、おいしくいただきました。（野館）

広報たきざわは毎月1日と15日（お知らせ版）発行です。
（再生紙およびベジタブルインキを使用しています）

編集・発行 企画政策課 ☎019-684-2111（大代表）
〒020-0692 滝沢市中編鉤55番地
<http://www.city.takizawa.iwate.jp/>