

滝沢村の給与・定員管理等について

1 総括

(1) 人件費の状況（普通会計決算）

区分	住民基本台帳人口 (平成21年度末)	歳出額 A	実質収支	人件費 B	人件費率 B/A	(参考) 平成20年度の人件費率
21年度	人 53,481	千円 14,930,202	千円 264,941	千円 2,299,567	% 15.4	% 16.9

(2) 職員給与費の状況（普通会計決算）

区分	職員数 A	給 与 費				一人当たり 給与費 B/A	(参考)類似団体平均 一人当たり給与費 千円
		給 料	職員手当	期末・勤勉手当	計 B		
21年度	人 248	千円 995,854	千円 270,486	千円 372,824	千円 1,639,164	千円 6,609	千円 5,970

- (注) 1 職員手当には退職手当、退職手当負担金を含んでいません。
 2 職員数は、平成21年4月1日現在の人数です。
 3 村長・議員など特別職の職員や非常勤の職員に支払われる報酬等は給与費に含まれていません。

(3) 特記事項

特にありません

(4) ラスパイレス指数の状況（各年4月1日現在）

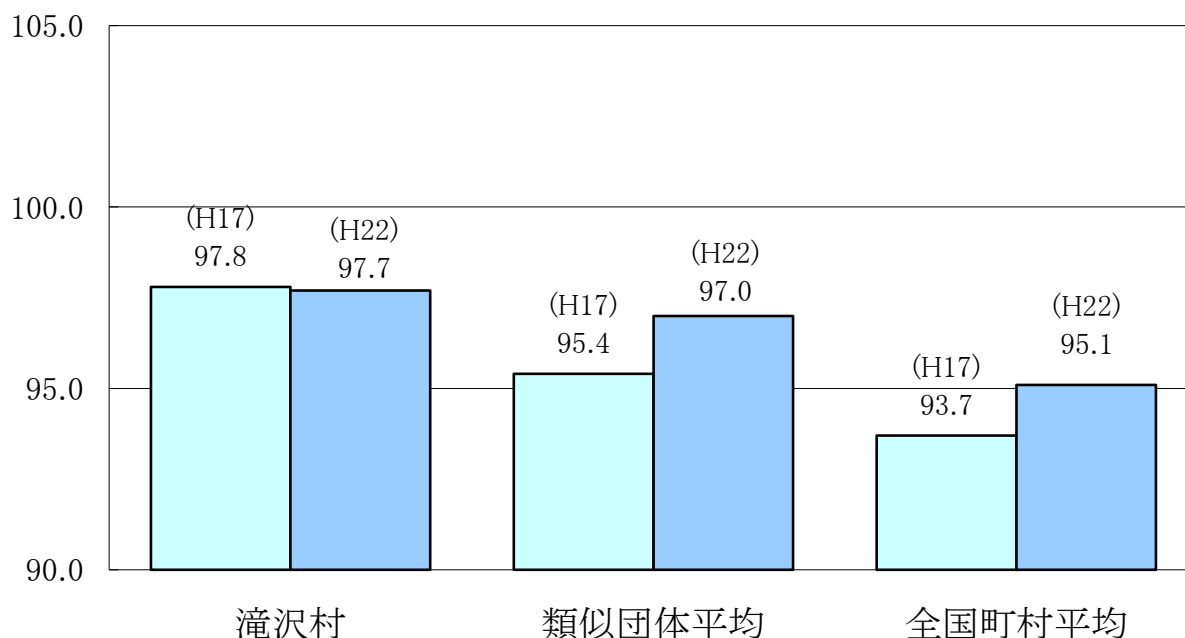

- (注) 1 ラスパイレス指数とは、地方公務員と国家公務員の給与水準を、国家公務員の職員構成を基準として、職種ごとに学歴別、経験年数別に平均給与月額を比較し、国家公務員の給与を100とした場合の地方公務員の給与水準を指数で示したものです。
 2 類似団体平均とは、人口規模、産業構造が類似している団体のラスパイレス指数を単純平均したものです。

(注) 人事委員会を設置していない団体は記載不要とされているため空欄

(5) 給与改定の状況

①月例給

区分	人事委員会の勧告				給与改定率	(参考) 国の改定率
	民間給与 A	公務員給与 B	較差 A-B	勧告 (改定率)		
年度	円	円	円 (%)	%	%	%

(注) 「民間給与」、「公務員給与」は、人事委員会勧告において公民の4月分の給与額をラスパイレス比較した平均給与月額です。

②特別給

区分	人事委員会の勧告				年間支給月数	(参考) 国の年間 支給月数
	民間の支給 割合 A	公務員の 支給月数 B	較差 A-B	勧告 (改定月数)		
年度	月	月	月	月	月	月

(注) 「民間の支給割合」は民間事業所で支払われた賞与等の特別給の年間支給割合、「公務員の支給月数」は期末手当及び勤勉手当の年間支給月数です。

2 職員の平均給与月額、初任給等の状況

(1) 職員の平均年齢、平均給料月額及び平均給与月額の状況 (22年4月1日現在)

①一般行政職

区分	平均年齢	平均給料月額	平均給与月額	平均給与月額 (国ベース)
滝沢村	42.8 歳	333,296 円	402,455 円	366,627 円
岩手県	43.2 歳	335,154 円	397,854 円	366,616 円
国	41.9 歳	325,579 円	— 円	395,666 円
類似団体	43.2 歳	328,371 円	385,261 円	361,176 円

②技能労務職

区分	公務員					民間			参考 A/B
	平均年齢	職員数	平均給料月額	平均給与月額 (A)	平均給与月額 (国ベース)	対応する民間 の類似職種	平均年齢	平均給与月額 (B)	
滝沢村	42.7 歳	33 人	294,298 円	330,577 円	317,308 円	—	—	—	—
うち 給食調理員	38.4 歳	13 人	267,100 円	288,415 円	283,892 円	調理士	42.7 歳	220,500 円	1.31
うち 用務員	45.1 歳	12 人	307,977 円	349,600 円	333,642 円	用務員	53.8 歳	213,600 円	1.64
うち 自動車運転手	46.1 歳	8 人	317,977 円	370,899 円	347,298 円	自家用乗用自動車運転者	61.3 歳	214,800 円	1.73
岩手県	47.9 歳	— 人	312,466 円	348,174 円	335,259 円	—	—	—	—
国	49.3 歳	— 人	284,514 円	— 円	322,291 円	—	—	—	—
類似団体	48.5 歳	— 人	289,260 円	315,877 円	306,337 円	—	—	—	—

(注) 民間の「平均年齢」、「平均給与月額」は、賃金構造基本統計調査の平成19年～平成21年の3ケ年平均です。

区 分	参 考		
	年収ベース(試算値)の比較		
	公務員(C)	民間(D)	C/D
滝沢村	- 円	- 円	-
うち 給食調理員	4,356,900 円	3,008,200 円	1.45
うち 用 務 員	5,084,200 円	2,742,800 円	1.85
うち 自動車運転手	5,253,100 円	3,029,800 円	1.73

③教育職

区 分	平均年齢	平均給料月額	平均給与月額
滝沢村	歳	円	円
岩手県	歳	円	円
類似団体	歳	円	円

(注) 1 滝沢村には該当する職種がないため空欄となります。

④看護・保健職

区 分	平均年齢	平均給料月額	平均給与月額	平均給与月額 (国ベース)
滝沢村	40.9 歳	321,500 円	366,091 円	339,599 円
岩手県	- 歳	- 円	- 円	- 円
国	45.5 歳	318,285 円	- 円	348,250 円
類似団体	39.4 歳	289,874 円	329,935 円	303,044 円

(注) 1 「平均給料月額」とは、平成22年4月1日現在における各職種ごとの職員の基本給の平均です。

2 「平均給与月額」とは、給料月額と毎月支払われる扶養手当、地域手当、住居手当、時間外勤務手当などのすべての諸手当の額を合計したものであり、地方公務員給与実態調査において明らかにされているものです。

また、「平均給与月額(国ベース)」は、国家公務員の平均給与月額には時間外勤務手当、特殊勤務手当等の手当が含まれていないことから、比較のため国家公務員と同じベースで再計算したものです。

(2) 職員の初任給の状況(22年4月1日現在)

区 分		滝 沢 村	岩 手 県	国
一般行政職	大 学 卒	172,200 円	172,200 円	172,200 円
	高 校 卒	140,100 円	140,100 円	140,100 円
技能労務職	高 校 卒	137,200 円	137,200 円	— 円
	中 学 卒	129,200 円	129,200 円	— 円

(注) 一般行政職については試験採用の場合の状況となります。

(3) 職員の経験年数別・学歴別平均給料月額の状況(22年4月1日現在)

区 分		経験年数10年以上15年未満	経験年数15年以上20年未満	経験年数20年以上25年未満
一般行政職	大 学 卒	276,200 円	309,600 円	362,800 円
	高 校 卒	246,300 円	283,400 円	326,800 円
技能労務職	高 校 卒	241,700 円	260,000 円	287,500 円
	中 学 卒	— 円	— 円	— 円

(注) 技能労務職の中学卒欄は、該当者がいないため空欄となります。

3 一般行政職の級別職員数等の状況

(1) 一般行政職の級別職員数の状況（22年4月1日現在）

区分	標準的な職務内容	職員数	構成比
1 級	主事、技師	20 人	9.6 %
2 級	主任	9 人	4.3 %
3 級	主査	71 人	34.0 %
4 級	総括主査、主任主査	73 人	34.9 %
5 級	課長、主幹	29 人	13.9 %
6 級	部長	7 人	3.3 %

- (注) 1 滝沢村の給与条例に基づく給料表の級区分による職員数です。
 2 標準的な職務内容とは、それぞれの級に該当する代表的な職務です。

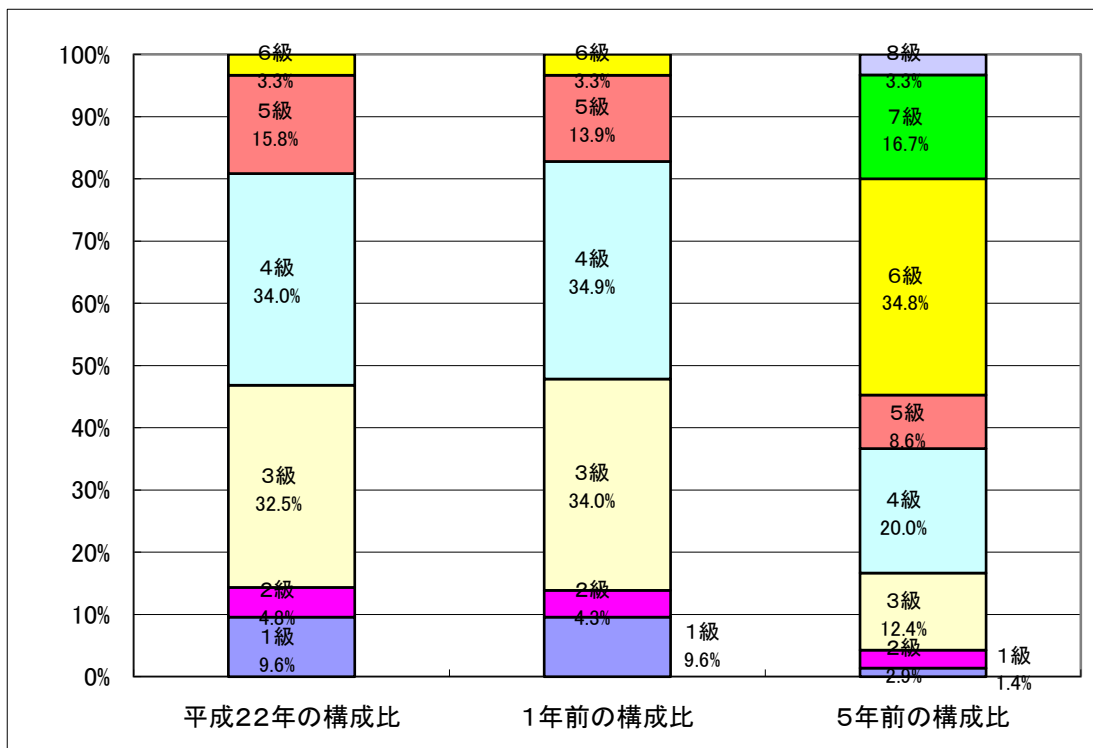

(注) 平成18年に8級制から6級制に変更しています。（旧給料表の1級及び2級並びに4級及び5級をそれぞれ統合）

(2) 昇給への勤務成績の反映状況

<p>1.勤務成績の評定の実施状況 人事評価が未実施であるため、勤務成績の評定は行わなかった。</p> <p>2.昇給への勤務成績の反映状況 人事評価が未実施であるため、昇給区分に差を設けなかった。</p>

4 職員の手当の状況

(1) 期末手当・勤勉手当

滝 沢 村	岩 手 県	国
1人当たり平均支給額(21年度) 1,494 千円	1人当たり平均支給額(21年度) 1,714 千円	—
(21年度支給割合) 期末手当 2.75 月分 (1.50)月分 勤勉手当 1.40 月分 (0.70)月分	(21年度支給割合) 期末手当 2.75 月分 (1.50)月分 勤勉手当 1.40 月分 (0.70)月分	(21年度支給割合) 期末手当 2.75 月分 (1.50)月分 勤勉手当 1.40 月分 (0.70)月分
(加算措置の状況) 職制上の段階、職務の級等による加算措置 役職加算 5～15%	(加算措置の状況) 職制上の段階、職務の級等による加算措置 役職加算 5～20% 管理職加算 15～25%	(加算措置の状況) 職制上の段階、職務の級等による加算措置 役職加算 5～20% 管理職加算 10～25%

(注) ()内は、再任用職員に係る支給割合です。

【参考】 勤勉手当への勤務実績の反映状況(一般行政職)

<p>1.勤務成績の評定の実施状況 人事評価が未実施であるため、勤務成績の評定は行わなかった。</p> <p>2.勤勉手当への勤務成績の反映状況 人事評価が未実施であるため、成績率に差を設けず、一律の支給を行った。</p>

(2) 退職手当 (22年4月1日現在)

滝 沢 村	国
(支給率) 自己都合 勸奨・定年	(支給率) 自己都合 勸奨・定年
勤続20年 23.50 月分 30.55 月分	勤続20年 23.50 月分 30.55 月分
勤続25年 33.50 月分 41.34 月分	勤続25年 33.50 月分 41.34 月分
勤続35年 47.50 月分 59.28 月分	勤続35年 47.50 月分 59.28 月分
最高限度額 59.28 月分 59.28 月分	最高限度額 59.28 月分 59.28 月分
その他の加算措置 定年前早期退職特例措置 (2%～20%加算)	その他の加算措置 定年前早期退職特例措置 (2%～20%加算)
(退職時特別昇給 1～12号特別昇給)	
1人当たり平均支給額 20,750 千円	

(注) 退職手当の1人当たり平均支給額は、21年度に退職した職員に支給された平均額です。

(3) 地域手当 (22年4月1日現在)

支給実績(21年度決算)			千円
支給職員1人当たり平均支給年額(21年度決算)			円
支給対象地域	支給率	支給対象職員数	国の制度(支給率)
	%	人	%
(該当なし)	%	人	%
	%	人	%
	%	人	%
	%	人	%
	%	人	%

(注) 滝沢村には地域手当がないため空欄となります。

(4) 特殊勤務手当 (22年4月1日現在)

支給実績(21年度決算)		179 千円	
支給職員1人当たり平均支給年額(21年度決算)		22,375 円	
職員全体に占める手当支給職員の割合(21年度)		3.2 %	
手当の種類(手当数)		5	
手当の名称	主な支給対象職員	主な支給対象業務	左記職員に対する支給単価
徴収手当	村税を担当する職員	村税の徴収	1日につき 500円 (月額3,500円を限度)
防疫作業手当	防疫に従事した職員	感染の危険がある物件の処理作業に従事等	1日につき1,500円
用地交渉手当	用地の買収のための交渉の業務に従事した職員	現地において、用地の買収のための交渉の業務	1日につき520円
行旅死病人措置手当	旅死亡人の措置作業に直接従事した職員	行旅病人の救護又は行旅死亡人の措置作業	作業1件につき1,700円
一般廃棄物処理・処分業務手当	清掃事業に関する業務に従事した職員	一般廃棄物処理・処分業務に従事、または特殊作業	月額 8,500円 業務1回につき1,500円 (月額6,000円を限度)

(5) 時間外勤務手当

支給実績(21年度決算)	77,943 千円
支給職員1人当たり平均支給年額(21年度決算)	314 千円
支給実績(20年度決算)	72,644 千円
支給職員1人当たり平均支給年額(20年度決算)	290 千円

(6) その他の手当（22年4月1日現在） その1

手当名	内容及び支給単価	国の制度との異同	国の制度と異なる内容	支給実績 (21年度決算)	支給職員1人当たり 平均支給年額 (21年度決算)																																																																																																		
扶養手当	配偶者 13,000円	同じ		35,052 千円	241,737 円																																																																																																		
	子、父母等 6,500円																																																																																																						
	(配偶者がいない場合、そのうち一人については11,000円)																																																																																																						
	特定期間の加算 5,000円																																																																																																						
住居手当	自ら居住するための住宅を借り受け、現に当該住宅に居住し、月額12,000円を超える家賃を支払っている職員	同じ		13,134 千円	336,769 円																																																																																																		
	家賃23,000円以下 家賃額-12,000円																																																																																																						
	家賃23,000円を超え55,000円未満 (家賃額-23,000円)×1/2+11,000円																																																																																																						
	家賃55,000円以上 27,000円																																																																																																						
通勤手当	通勤のために交通機関等の利用し、運賃等の負担をしていて、徒歩により通勤するものとした場合の通勤距離が片道2km以上であること	同じ		26,493 千円	119,216 円																																																																																																		
	運賃23,000円を超え55,000円未満 (運賃額-23,000円)×1/2+11,000円																																																																																																						
	通勤のために自動車等の使用を常例とすること、徒歩により通勤するものとした場合の通勤距離が片道2km以上であること					異なる	通勤のために自動車等の使用を常例とすること、徒歩により通勤するものとした場合の通勤距離が片道2km以上であること																																																																																																
	<table border="1"> <thead> <tr> <th colspan="2">片道の使用距離</th> <th>支給額</th> <th colspan="2">片道の使用距離</th> <th>支給額</th> </tr> <tr> <th>km</th> <th>km</th> <th></th> <th>km</th> <th>km</th> <th></th> </tr> </thead> <tbody> <tr> <td>2</td> <td>~ 4</td> <td>4,200 円</td> <td>2</td> <td>~ 5</td> <td>2,000 円</td> </tr> <tr> <td>4</td> <td>~ 6</td> <td>6,300 円</td> <td>5</td> <td>~ 10</td> <td>4,100 円</td> </tr> <tr> <td>6</td> <td>~ 8</td> <td>8,400 円</td> <td>10</td> <td>~ 15</td> <td>6,500 円</td> </tr> <tr> <td>8</td> <td>~ 10</td> <td>10,600 円</td> <td>15</td> <td>~ 20</td> <td>8,900 円</td> </tr> <tr> <td>10</td> <td>~ 12</td> <td>12,700 円</td> <td>20</td> <td>~ 25</td> <td>11,300 円</td> </tr> <tr> <td>12</td> <td>~ 14</td> <td>14,800 円</td> <td>25</td> <td>~ 30</td> <td>13,700 円</td> </tr> <tr> <td>14</td> <td>~ 16</td> <td>16,900 円</td> <td>30</td> <td>~ 35</td> <td>16,100 円</td> </tr> <tr> <td>16</td> <td>~ 18</td> <td>19,000 円</td> <td>35</td> <td>~ 40</td> <td>18,500 円</td> </tr> <tr> <td>18</td> <td>~ 20</td> <td>21,200 円</td> <td>40</td> <td>~ 45</td> <td>20,900 円</td> </tr> <tr> <td>20</td> <td>~ 22</td> <td>23,300 円</td> <td>45</td> <td>~ 50</td> <td>21,800 円</td> </tr> <tr> <td>22</td> <td>~ 24</td> <td>25,400 円</td> <td>50</td> <td>~ 55</td> <td>22,700 円</td> </tr> <tr> <td>24</td> <td>~ 26</td> <td>27,500 円</td> <td>55</td> <td>~ 60</td> <td>23,600 円</td> </tr> <tr> <td>26</td> <td>~ 28</td> <td>29,600 円</td> <td>60</td> <td>~</td> <td>24,500 円</td> </tr> <tr> <td>28</td> <td>~ 30</td> <td>30,500 円</td> <td></td> <td></td> <td></td> </tr> <tr> <td>30</td> <td>以上</td> <td>30,500 円</td> <td></td> <td></td> <td></td> </tr> </tbody> </table>	片道の使用距離		支給額	片道の使用距離		支給額	km	km		km	km		2	~ 4	4,200 円	2	~ 5	2,000 円	4	~ 6	6,300 円	5	~ 10	4,100 円	6	~ 8	8,400 円	10	~ 15	6,500 円	8	~ 10	10,600 円	15	~ 20	8,900 円	10	~ 12	12,700 円	20	~ 25	11,300 円	12	~ 14	14,800 円	25	~ 30	13,700 円	14	~ 16	16,900 円	30	~ 35	16,100 円	16	~ 18	19,000 円	35	~ 40	18,500 円	18	~ 20	21,200 円	40	~ 45	20,900 円	20	~ 22	23,300 円	45	~ 50	21,800 円	22	~ 24	25,400 円	50	~ 55	22,700 円	24	~ 26	27,500 円	55	~ 60	23,600 円	26	~ 28	29,600 円	60	~	24,500 円	28	~ 30	30,500 円				30	以上	30,500 円			
片道の使用距離		支給額	片道の使用距離		支給額																																																																																																		
km	km		km	km																																																																																																			
2	~ 4	4,200 円	2	~ 5	2,000 円																																																																																																		
4	~ 6	6,300 円	5	~ 10	4,100 円																																																																																																		
6	~ 8	8,400 円	10	~ 15	6,500 円																																																																																																		
8	~ 10	10,600 円	15	~ 20	8,900 円																																																																																																		
10	~ 12	12,700 円	20	~ 25	11,300 円																																																																																																		
12	~ 14	14,800 円	25	~ 30	13,700 円																																																																																																		
14	~ 16	16,900 円	30	~ 35	16,100 円																																																																																																		
16	~ 18	19,000 円	35	~ 40	18,500 円																																																																																																		
18	~ 20	21,200 円	40	~ 45	20,900 円																																																																																																		
20	~ 22	23,300 円	45	~ 50	21,800 円																																																																																																		
22	~ 24	25,400 円	50	~ 55	22,700 円																																																																																																		
24	~ 26	27,500 円	55	~ 60	23,600 円																																																																																																		
26	~ 28	29,600 円	60	~	24,500 円																																																																																																		
28	~ 30	30,500 円																																																																																																					
30	以上	30,500 円																																																																																																					

(6) その他の手当（22年4月1日現在） その2

手当名	内容及び支給単価	国の制度との異同	国の制度と異なる内容	支給実績 (21年度決算)	支給職員1人当たり 平均支給年額 (21年度決算)	
単身赴任手当	官署を異にする異動又は在勤する官署の移転に伴い、転居し、やむを得ない事情により同居していた配偶者と別居し、単身で生活することを常況とし、距離制限(60km)を満たす職員	同じ		0 千円	0 円	
	交通距離					支給額
	定額					23,000 円
	加算額					
	km					km
	100 ~ 300					23,000 円
300 ~ 500	6,000 円					
500 ~ 700	12,000 円					
700 ~ 900	18,000 円					
900 ~ 1,100	24,000 円					
1,100 ~ 1,300	30,000 円					
1,300 ~ 1,500	35,000 円					
1,500km ~	40,000 円					
	45,000 円					
休日勤務手当	祝日及び年末年始の休日等に支給する休日給です。勤務1時間当たりの給与額の135/100の割合で算出します。	異なる	勤務1時間当たりの支給額の算出方法に違いがあります。	1,649 千円	71,695 円	
宿日直手当	一般の宿日直 4,200円 勤務時間が5時間未満の場合 2,100円	同じ		1,033 千円	4,200 円	
寒冷地手当	世帯区分の応じて月額 扶養者あり世帯主 17,800円 扶養者なし世帯主 10,200円 それ以外の職員 7,360円 11月から翌年3月まで支給します。 現在経過措置期間のため上記と対応する支給額となっていません。	同じ		17,667 千円	71,817 円	
管理職手当	給料の月額に定額を支給します。 部長 68,000円 課長 43,000円			18,949 千円	541,400 円	
管理職特別勤務手当	休日等勤務した管理職に支給します。 日額 6,000円			0 千円	0 円	
児童手当	小学校終了前までの子を持つ職員に対して、支給するものです。	同じ		7,705 千円	113,309 円	

5 特別職の報酬等の状況（22年4月1日現在）

区 分		給 料	月 額	等
給 料	市区町村長	718,890 円 (773,000 円)	(参考)類似団体における最高/最低額 911,000 円 / 386,000 円	
	副市町村長	602,300 円 (634,000 円)	750,000 円 / 441,000 円	
報 酬	議長	360,000 円 (円)	499,000 円 / 227,000 円	
	副議長	303,000 円 (円)	430,000 円 / 182,000 円	
	議員	293,000 円 (円)	400,000 円 / 157,000 円	
期 末 手 当	村長 副市町村長	(21年度支給割合) 3.05 月分		
	議長 副議長 議員	(21年度支給割合) 3.05 月分		
退 職 手 当	村長	(算定方式)	(1期の手当額)	(支給時期)
	副市町村長	給料月額×在職月数×0.425	7,885千円 (15,769千円)	
	備 考	給料月額×在職月数×0.245	7,456千円 ()	

- (注) 1 給料及び報酬の()内は、減額措置を行う前の金額です。
- 2 退職手当の「1期の手当額」は、4月1日現在の給料月額及び支給率に基づき、1期(4年=48月)勤めた場合における退職手当の見込額です。
退職手当の()内は減額措置を行う前の金額です。

6 職員数の状況

(1) 部門別職員数の状況と主な増減理由

(各年4月1日現在)

区 分 部 門		職 員 数		対前年 増減数	主 な 増 減 理 由
		平成22年	平成21年		
普通会計部門	議 会	4	4	0	
	総 務	70	72	△ 2	配置見直しによる減
	税 務	23	23	0	
	民 生	19	18	1	配置見直しによる増
	衛 生	25	22	3	配置見直しによる増
	労 働	1	2	△ 1	配置見直しによる減
	農林水産	14	14	0	
	商 工	14	11	3	配置見直しによる増
	土 木	29	29	0	
	計	199	195	4	<参考> 人口1万人当たり職員数 37.21 人 (類似団体の人口1万人当たり職員数 50.87 人)
	教育部門	53	55	△ 2	配置見直しによる減
	消防部門				
	小 計	252	250	2	<参考> 人口1万人当たり職員数 47.12 人 (類似団体の人口1万人当たり職員数 68.27 人)
	公営 企業計 等部門	水 道	17	17	0
下 水 道		8	9	△ 1	
そ の 他		20	20	0	
小 計		45	46	△ 1	
合 計		297	296	1	<参考> 人口1万人当たり職員数 55.53 人
		[341]	[341]	[0]	

(注) 1 職員数は一般職に属する職員数です。

2 []内は、条例定数の合計です。

(2) 年齢別職員構成の状況（22年4月1日現在）

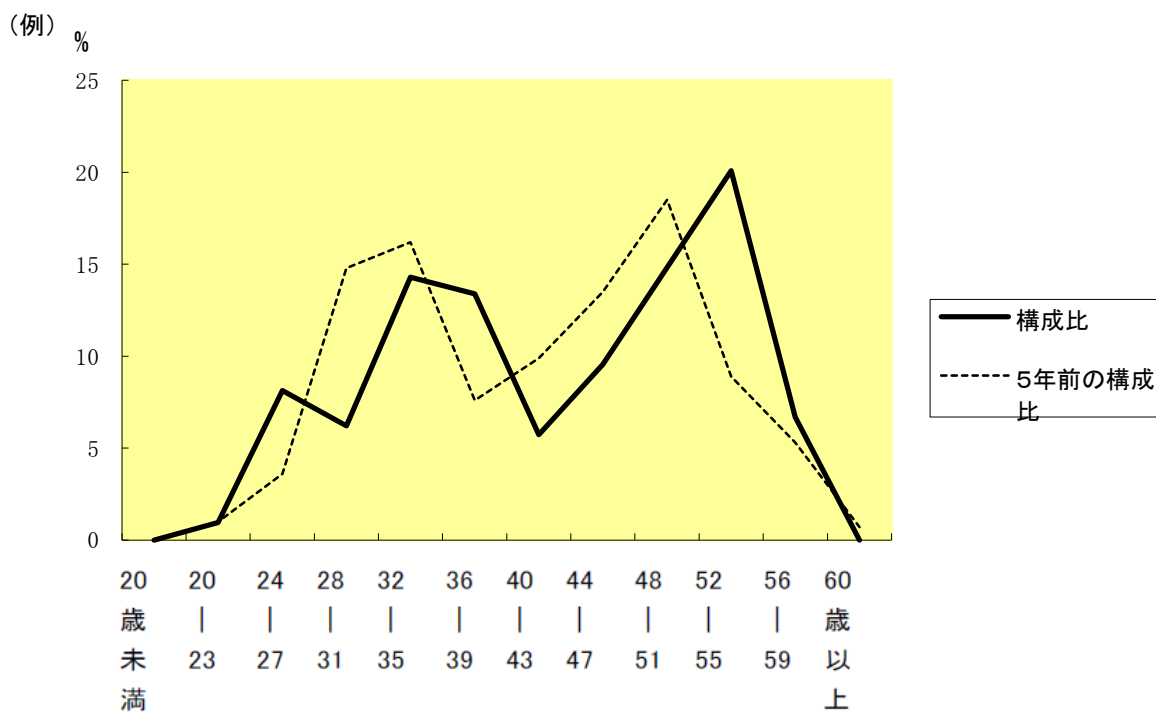

区分	20歳未満	20歳	24歳	28歳	32歳	36歳	40歳	44歳	48歳	52歳	56歳	60歳	計
		23歳	27歳	31歳	35歳	39歳	43歳	47歳	51歳	55歳	59歳	以上	
職員数	1人	6人	7人	21人	47人	47人	22人	30人	47人	52人	17人	0人	297人

(3) 定員管理の数値目標及び進捗状況

①平成17年4月1日～平成22年4月1日における定員管理の数値目標

平成17年4月1日 職員数	平成22年4月1日 職員数	純減数	純減率
人 303	人 294	人 9	% 3.0

(参考) 第3次滝沢村定員管理計画における定員管理の数値目標(数・率)

計画期間		数値目標
始期	終期	
平成19年4月1日	平成25年3月31日	定員(実人数)291人

②定員管理の数値目標の年次別進捗状況(実績)の概要

(各年4月1日現在)

区分		平成19年 計画始期	平成20年 1年目	平成21年 2年目	平成22年 3年目	平成23年 4年目	平成24年 5年目	平成20～24年 計	(参考) 数値目標
一般行政	職員数	201	197	195	199	—	—	—	
	増減		▲4	▲2	4	—	—	▲2(-%)	
教育	職員数	55	54	55	53	—	—	—	
	増減		▲1	1	▲2	—	—	▲2(-%)	
消防	職員数								
	増減								
公営企業 等会計	職員数	43	47	46	45	—	—	—	
	増減		4	▲1	▲1	—	—	2(-%)	
計	職員数	299	298	296	297	—	—	—	
	増減		▲1	▲2	1	—	—	▲2(25.0%)	H24末291人

- (注) 1 計画期間は、17年～22年の5年間です。
 2 ()内の数値は、数値目標に対する進捗率を示します。
 3 増減は、各年の欄にあっては対前年比の職員増減数を、計の欄にあっては計画1年目以降現年までの職員増減数の累計を示します。

7 公営企業職員の状況

(1) 水道事業

① 職員給与費の状況

ア 決算

区分	総費用 A	純損益又は実 質収支	職員給与費 B	総費用に占める 職員給与費比率 B/A	(参考) 20年度の総費用に占 める職員給与費比率
	千円	千円	千円	%	%
21年度	720,966	125,561	120,605	16.7%	17.9

区分	職員数 A	給 与 費				一人当たり 給与費 B/A
		給 料	職員手当	期末・勤勉手当	計 B	
	人	千円	千円	千円	千円	千円
21年度	17	72,610	14,651	27,298	114,559	6,739

(参考)市町村団体平均 一人当たり給与費
千円 6,567

- (注) 1 職員手当には退職手当、退職手当負担金を含んでいません。
2 職員数は、平成22年3月31日現在の人数である。

イ 特記事項

特にありません。

② 職員の基本給、平均月収額及び平均年齢の状況(22年4月1日現在)

区分	平均年齢	基本給	平均月収額
滝沢村	46.3 歳	362,687 円	496,991 円
市町村団体平均	45.6 歳	366,719 円	564,495 円

- (注) 平均月収額には、期末・勤勉手当等を含みます。

③ 職員の手当の状況

ア 期末手当・勤勉手当

滝沢村	国
1人当たり平均支給額(21年度) 1,606 千円	—
(21年度支給割合) 期末手当 3.0 月分 (1.6) 月分 勤勉手当 1.34 月分 (0.75) 月分	(21年度支給割合) 期末手当 3.0 月分 (1.6) 月分 勤勉手当 1.50 月分 (0.75) 月分
(加算措置の状況) 職制上の段階、職務の級等による加算措置 役職加算 5~15%	(加算措置の状況) 職制上の段階、職務の級等による加算措置 役職加算 5~20% 管理職加算 10~25%

- (注) ()内は、再任用職員に係る支給割合です。

イ 退職手当(22年4月1日現在)

滝沢村	国
(支給率) 自己都合 勸奨・定年	(支給率) 自己都合 勸奨・定年
勤続20年 23.50 月分 30.55 月分	勤続20年 23.50 月分 30.55 月分
勤続25年 33.50 月分 41.34 月分	勤続25年 33.50 月分 41.34 月分
勤続35年 47.50 月分 59.28 月分	勤続35年 47.50 月分 59.28 月分
最高限度額 59.28 月分 59.28 月分	最高限度額 59.28 月分 59.28 月分
その他の加算措置 定年前早期退職特例措置 (2%~20%加算)	その他の加算措置 定年前早期退職特例措置 (2%~20%加算)
(退職時特別昇給 1~12号特別昇給)	
1人当たり平均支給額 平成21年度退職者はありません。	

ウ 地域手当（22年4月1日現在）

支給実績(21年度決算)		-		千円
支給職員1人当たり平均支給年額(21年度決算)		-		円
支給対象地域	支給率	支給対象職員数	一般行政職の制度(支給率)	
	%	人	%	
(該当なし)	%	人	%	
	%	人	%	
	%	人	%	
	%	人	%	
	%	人	%	

(注) 滝沢村には地域手当がないため空欄となります。

エ 特殊勤務手当（22年4月1日現在）

支給実績(21年度決算)		113 千円	
支給職員1人当たり平均支給年額(21年度決算)		14,125 円	
職員全体に占める手当支給職員の割合(21年度)		47.1 %	
手当の種類(手当数)		2	
手当の名称	主な支給対象職員	主な支給対象業務	左記職員に対する支給単価
作業手当	特殊作業に従事した職員	塩素・危険物取扱、洗管業務	日額570円、月額3,420円限度
料金徴収手当	給水停止処分の作業に従事した職員	給水停止業務	日額340円、月額2,380円限度

オ 時間外勤務手当

支給実績(21年度決算)	8,865 千円
支給職員1人当たり平均支給年額(21年度決算)	591 千円
支給実績(20年度決算)	9,665 千円
支給職員1人当たり平均支給年額(19年度決算)	644 千円

(注) 時間外勤務手当には、休日勤務手当を含みます。

カ その他の手当（22年4月1日現在）

手当名	内容及び支給単価	一般行政職の制度との異同	一般行政職の制度と異なる内容	支給実績(21年度決算)	支給職員1人当たり平均支給年額(21年度決算)
扶養手当	普通会計職員と同じ	同じ		1,632 千円	181,333 円
住居手当	普通会計職員と同じ	同じ		40 千円	20,000 円
通勤手当	普通会計職員と同じ	同じ		1,824 千円	121,600 円
管理職手当	普通会計職員と同じ	同じ		1,032 千円	516,000 円

④定員管理の数値目標及び進捗状況

ア 平成17年4月1日～平成22年4月1日における定員管理の数値目標

平成17年4月1日 職員数	平成22年4月1日 職員数	純減数	純減率
人 303	人 294	人 9	% 3.0

(参考) 第3次滝沢村定員管理計画における定員管理の数値目標 (数・率)

計画期間		数 値 目 標
始 期	終 期	
平成19年4月1日	平成25年3月31日	定員(実人数)291人

イ 定員管理の数値目標の年次別進捗状況(実績)の概要
→6(3)②を参照