

滝沢市空き家バンク登録物件詳細情報

建築物用途	<input checked="" type="checkbox"/> 専用住宅 <input type="checkbox"/> 併用住宅 <input type="checkbox"/> その他 ()		登録目的	<input checked="" type="checkbox"/> 売却 (複数選択可) <input type="checkbox"/> 賃貸			
物件所在地	滝沢市大釜風林 42-20		物件番号	R05-001			
希望売却価格	合計 710 万円		建 物	円			
			土 地	円			
			そ の 他 ()	円			
希望賃貸価格	保証金 (敷金) 等		敷 金	円			
	合計 円		礼 金	円			
	賃料・共益費等 月額 円		賃 料	円			
			礼 金	円			
			共 益 費	円			
			駐 車 料 金	円			
		そ の 他	円				
空き家の概要	建築年	昭和 6 3 年 建築 (築 3 5 年)					
	利用状況	<input checked="" type="checkbox"/> 放置 (2 5) 年 <input type="checkbox"/> 年 () 回 使用 <input type="checkbox"/> その他 ()					
	面積		構造	補修の要否	補修の費用負担		
	土地	475.68 m ²	<input checked="" type="checkbox"/> 木造 <input type="checkbox"/> 軽量鉄骨造 <input type="checkbox"/> 鉄筋コンクリート <input type="checkbox"/> その他 ()	<input type="checkbox"/> 補修不要 <input type="checkbox"/> 多少補修必要 <input checked="" type="checkbox"/> 大幅補修必要 <input type="checkbox"/> 現在補修中	<input type="checkbox"/> 所有者負担 <input checked="" type="checkbox"/> 入居者負担 <input type="checkbox"/> その他 ()		
	建物	1 F					67.62 m ²
		2 F					46.37 m ²
		合計					113.99 m ²
	間取り	1 F	<input checked="" type="checkbox"/> 居間 (9 . 5) 畳 () 畳 () 畳 <input checked="" type="checkbox"/> 風呂 <input checked="" type="checkbox"/> トイレ <input checked="" type="checkbox"/> 洋室 () 畳 () 畳 () 畳 <input checked="" type="checkbox"/> 和室 (1 0) 畳 () 畳 () 畳 <input checked="" type="checkbox"/> その他 (台所)				
		2 F	<input type="checkbox"/> 居間 () 畳 () 畳 <input type="checkbox"/> 風呂 <input type="checkbox"/> トイレ <input checked="" type="checkbox"/> 洋室 (6) 畳 (4 . 5) 畳 () 畳 <input checked="" type="checkbox"/> 和室 (6) 畳 (6) 畳 <input type="checkbox"/> その他 ()				
	電 気	<input checked="" type="checkbox"/> 引込済 <input type="checkbox"/> その他 ()		電 話	<input type="checkbox"/> 有 <input type="checkbox"/> 無		
	ガ ス	<input checked="" type="checkbox"/> プロパン <input type="checkbox"/> その他 ()		光回線	<input type="checkbox"/> 有 <input type="checkbox"/> 無		
	風 呂	<input type="checkbox"/> 電気 <input type="checkbox"/> ガス <input checked="" type="checkbox"/> 灯油 <input type="checkbox"/> その他 ()		下水道	<input type="checkbox"/> 下水道 <input checked="" type="checkbox"/> 浄化槽 <input type="checkbox"/> その他 ()		
	水 道	<input checked="" type="checkbox"/> 上水道 <input type="checkbox"/> その他 ()		テレビ	<input type="checkbox"/> 接続済 <input type="checkbox"/> 接続なし		
トイレ	<input checked="" type="checkbox"/> 洋式 <input type="checkbox"/> 和式 (<input type="checkbox"/> 水洗 <input checked="" type="checkbox"/> 汲取り <input type="checkbox"/> 簡易水洗)						
車 庫	<input checked="" type="checkbox"/> 有 <input type="checkbox"/> 無		駐車場	<input checked="" type="checkbox"/> 有 (3) 台 <input type="checkbox"/> 無			
ペット	<input type="checkbox"/> 可 <input type="checkbox"/> 不可 ※賃貸の場合記入		庭	<input checked="" type="checkbox"/> 有 (1 0) 坪程度 <input type="checkbox"/> 無			
附帯物件	<input type="checkbox"/> 倉庫 <input checked="" type="checkbox"/> 物置 <input checked="" type="checkbox"/> 車庫 <input type="checkbox"/> その他 ()						

公共機関までの距離	施設名	距離	主要施設までの距離	施設名	距離
	滝沢市役所まで	8 km		(小岩井) 郵便局まで	0.4 km
	消防署まで	8 km		(ゆうちょ銀行)	
	駐在所まで	4.2 km		金融機関まで	0.4 km
	(ふうりん) 保育園まで	2.1 km		地区公民館まで	0.7 km
	() 幼稚園まで	km		図書館まで	km
	(篠木) 小学校まで	5 km		スーパーまで	5.5 km
	(滝沢南) 中学校まで	7.5 km		コンビニまで	0.5 km
	公園まで (こいわいみどり公園)	0.4 km		() まで	km
				() まで	km
交通	(JR 田沢湖) 線 (小岩井) 駅まで ■ 徒歩 □ 車				6 分
	() 線 (小岩井駅前) バス停まで ■ 徒歩 □ 車				3 分
特記事項					
接道状況	(国 ・ 県 ・ 市 ・ 私) 道 () 線から (東 ・ 西 ・ 南 ・ 北) 方向に (21.20m隣接)				

位置図



配置図

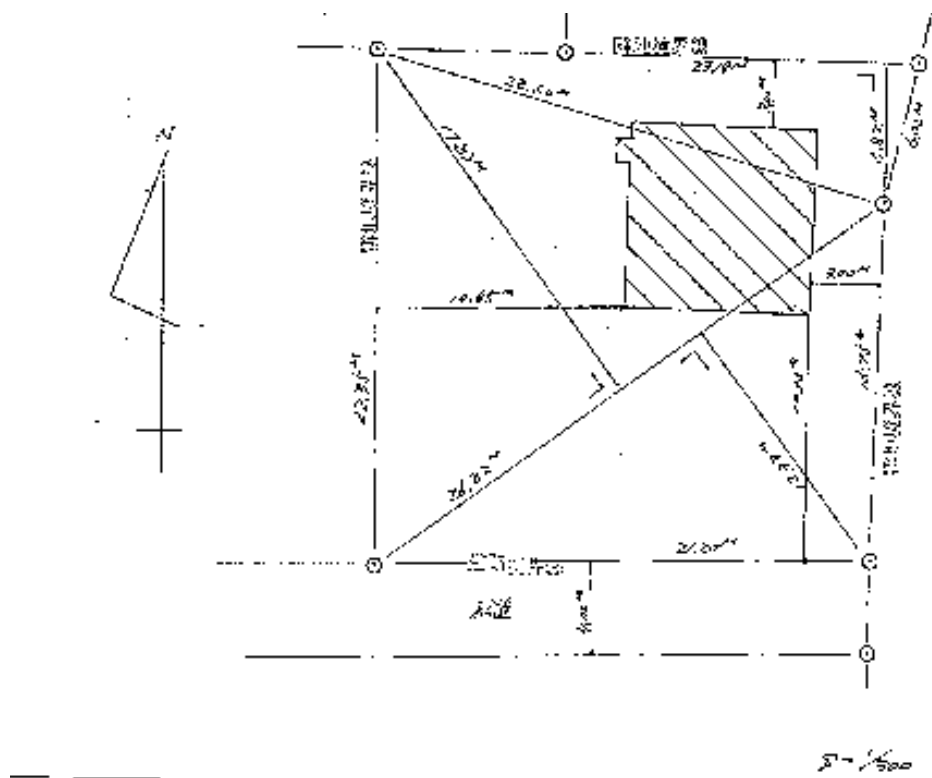

間取図 (1F)



間取図 (2F)

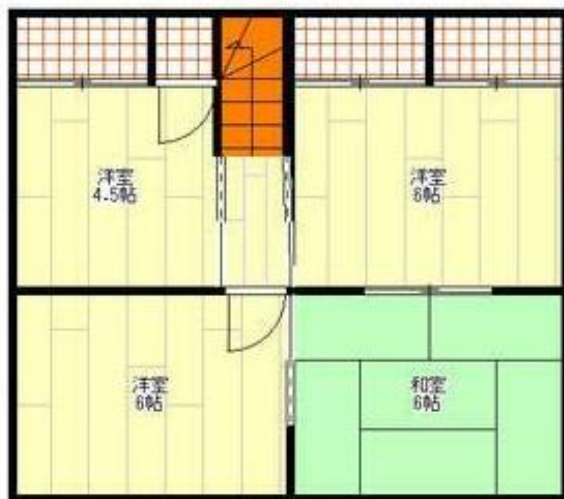

外観



庭



車庫・物置



内観





